

FIAT
128C

CATALOGO DE PIEZAS

Fiat **DE REPUESTO**

Para una correcta interpretación del presente catálogo ver:

ADVERTENCIAS PARA LA UTILIZACION DEL CATALOGO (Pág. 3)

Todos los derechos de reproducción están reservados a **FIAT CONCORD S. A. I. C.**

El sistema de numeración que individualiza los particulares enlistados en el presente catálogo no pueden ser adoptados sin expresa autorización de

FIAT CONCORD S. A. I. C.

Flota del Sur

Impreso en Argentina

FIAT CONCORD S. A. I. C. - REPUESTOS
Departamento Técnico
Impreso N° 403027 - 1° EDICION
1-1979

ADVERTENCIAS PARA LA UTILIZACION DEL CATALOGO

1 - LAMINAS

Están colocadas por orden alfabético de A hasta Z y dentro de cada sección alfabética por orden numérico y representan las piezas de repuesto de cada subgrupo.- Al pié de cada hoja existe : en la parte de derecha el número de Subgrupo, la fecha de actualización y el número de la hoja (eventual); en el centro la denominación del Subgrupo y en la parte izquierda la indicación del modelo al que se refieren.-

Cada una de las piezas de repuesto representadas llevan el número de particular, acompañado de todas las indicaciones que generalmente son suficientes para reconocer las mismas.-

2 - NOTAS Y ABREVIATURAS USADAS EN LAS LAMINAS

4207838 = Pieza de suministro normal
 1032923-1035900 = Piezas de suministro alternativo
 1042318 }
 1042555 } = Piezas de suministro alternativo
 4161658 + 0,2 = Pieza sobremedida de 0,2 mm.
 1042269 F6.32 = Conjunto cuyo despiece se ilustra en el Supp. F.6.32

3 - VALIDEZ DE LAS LAMINAS

Hasta modif. 323

La lámina vale "hasta" la modificación 323

Desde modif. 323

La lámina vale "a partir" de la modificación 323

Hasta n° de Serie 20000

La lámina vale "hasta" el vehículo con n° de Serie 20000

Desde n° de Serie 20001

La lámina vale "desde" el vehículo con n° de Serie 20001

4 - INDICE NUMERICO

En este índice están enlistadas las piezas de repuesto según un orden progresivo de número de pieza, acompañando a cada número las indicaciones necesarias para su reconocimiento.-

Modif. Desde

En esta columna se indicará la validez de la pieza correspondiente, indicando con D 979 cuando el particular es válido Desde la Modificación 979.-

Modif.Hasta

En esta columna se indicará la validez de la pieza correspondiente, indicando con H 979 cuando el particular es válido Hasta la Modificación 979.-

Catálogo

En esta columna están ordenados por orden progresivo todos los particulares de repuesto, según la numeración con que son identificados.-

C (Cantidad)

Indica la cantidad de piezas que son utilizadas en el Subgrupo al que correspondan.-

Subgrupo

Indica la lámina en la cual está representada la pieza a que se refiere.-

Denominación

Denominación abreviada con las indicaciones necesarias para identificar al Particular.-

N (Norma Repuestos)

Indica la Norma Repuesto que se deberá aplicar al particular, según lo señala la siguiente codificación :

- 1 = Particulares Antemodificación que se seguirán suministrando como Repuesto.
- 2 = Particulares con Norma Repuesto especial (Ver Tabla de Modificación).
- 3 = Particulares intercambiables entre sí.
- 4 = El particular Postmodificación se puede montar en reemplazo del Antemodificación pero no viceversa.

V = (Sustituciones Varias) .Indica que la pieza Antemodificación, está sustituida por más de un particular, cuyos números estarán indicados en la Tabla de Modificaciones.

A = Particulares en alternativa de utilización.

Alternativa

En esta columna se indicarán los particulares en alternativa de utilización.-

Sustituc.

En esta columna se indicarán los particulares sustituyentes con Norma de Repuestos 3 y 4.
Para los particulares con Norma de Repuesto V se indicará el N° de Modificación.-

5 - TABLAS DE MODIFICACIONES

En estas tablas se indican aquellas modificaciones, aportadas a los vehículos durante el curso de su producción, que requieran normas de repuesto especiales con las especificaciones de la aplicación y una eventual ilustración cuando se considere necesario.-

Indicaciones y abreviaturas utilizadas en éstas tablasColumna Modificaciones

H... el particular es válido Hasta la Modificación N°...
D... el particular es válido Desde la Modificación N°...
Serie.. se indicará el número de serie de fabricación a partir de la cual cesa o entra en vigencia una modificación.

25/X/1972 fecha de inicio o cese de una modificación

Columna Subgrupos y Particulares afectados

C 1.30-C 1.32 = Subgrupos afectados por la modificación.

4055118 = 4182030 + 4092024 (x4) : el particular antemodificación se suministra hasta agotamiento del stock, luego se deberá aplicar el 4182030 más el 4092024 en cantidad de 4 piezas.

4072142 = 4214118 - 4193117 : idem al caso precedente, pero agregando 4214118 y eliminando 4193117.

4095142 = D 958 : en este caso indica que se deberán aplicar todos los particulares postmodificación incluidos en la modificación 958.

Columna observaciones

En esta columna se insertarán todas las aclaraciones, instrucciones y/o figuras que se consideren necesarias para dar mayor claridad a la interpretación de la modificación.-

6 - ACTUALIZACIONES

Se remitirán al titular del catálogo, para que inserte las hojas como complemento o en sustitución de aquellas que llevan el mismo número de página o de subgrupo y en el mismo orden preexistente.-

d = parte derecha
i = parte izquierda
∅ = diámetro en mm.

 = algunas piezas se suministran en "juegos" "series" etc.

Flo Model SUR

INDICE DE LOS SUBGRUPOS

<u>A</u>	<u>MOTOR</u>	<u>A3</u>	<u>LUBRICACION</u>	<u>C</u>	<u>FRENOS</u>
<u>A0</u>	<u>CONJUNTO MOTOR</u>	A3.01	Lubricación	<u>C1</u>	<u>FRENOS DE RUEDAS</u>
A0.01	Motor y soportes grupo motopropulsor	A3.02	Bomba de aceite 4391376	C1.01	Pedal comando frenos
<u>A1</u>	<u>ORGANOS PRINCIPALES</u>	<u>A4</u>	<u>REFRIGERACION</u>	C1.02	1/3 Comando hidráulico frenos
A1.01	1/2 Block motor y tapas	A4.01	Radiador	2/3	Comando hidráulico frenos
2/2	Block motor y tapas	A4.02	Bomba de agua y tuberías	3/3	Comando hidráulico frenos
A1.02	Carter y tapas	A4.03	Bomba de agua 4297101	C1.04	Comando corrector de frenado
A1.03	Cigüeñal y volante motor	A4.09	Ventilador	C1.06	Cilindro maestro 94000901
A1.05	Bielas y pistones	A4.10	Motor electroventilador	C1.07	Cilindro comando frenos 4121616
A1.06	Comando distribución		1039944 (NORMAN)	C1.08	Servofreno (TENSA)
A1.07	Distribución	<u>B</u>	<u>TRANSMISION</u>	C1.08/1	Servofreno (BENDIX)
A1.15	Comandos varios	<u>B1</u>	<u>EMBRAGUE</u>	C1.10	Válvula corrector de frenado 4178745
<u>A2</u>	<u>ALIMENTACION Y ESCAPE</u>	B1.01	Sistema de embrague	C1.30	Frenos ruedas anteriores
A2.01	Depósito de combustible y tuberías	B1.05	Embrague	C1.31	Pinza de freno anterior
A2.02	Bomba de alimentación y tuberías	<u>B2</u>	<u>CAMBIO DE VELOCIDADES</u>	C1.32	Frenos ruedas posteriores
A2.03	Bomba de alimentación 4236973 (B.C.D.)	B2.01	Cambio y diferencial, caja y tapas	C1.35	Comando freno de mano
A2.04	Carburador y filtro de aire	B2.04	1/2 Engranajes cambio de velocidad	<u>D</u>	<u>DIRECCION, SUSPENSION Y RUEDAS</u>
A2.05	Filtro de aire 94000633	2/2	Engranajes cambio de velocidad	<u>D2</u>	<u>DIRECCION</u>
A2.06	1/2 Carburador 4380007 (WEBER)	B2.07	Comando externo cambio de velocidad	D2.01	Volante y caja de dirección
2/2	Carburador 4380007 (WEBER)	B2.10	Comando interno cambio de velocidad	D2.02	Caja de dirección 97051411
A2.06/1	Carburador 4380008 (SOLEX)	B2.24	Comando velocímetro	D2.03	Arbol de transmisión 4351792
A2.21	Comando acelerador y carburador	<u>B4</u>	<u>DIFERENCIAL</u>	D2.10	Tirantes comando dirección
A2.54	Colectores de admision y escape	B4.01	Semiárbol diferencial	<u>D3</u>	<u>SUSPENSION Y RUEDAS</u>
A2.56	Tubería de escape y silenciadores	B4.04	Reducción final y diferencial	D3.01	Suspensión anterior

D3.02	Amortiguadores y barras anteriores	F5	ACCESORIOS	F6.65/1	Limpiaparabrisas (BRIEVA)
D3.05	Suspensión posterior	F5.01	Aparatos de señalización	F6.66	Motor limpiaparabrisas 9919702 (T.E.G.)
D3.16	Ruedas	F5.03	Instrumentos de señalización	L	ELEMENTOS EXTERNOS E INTERNOS
D3.21	Punta de eje	F5.03/1	Instrumental completo 94001412 (SIAP)	L1	CARROCERIA
E	EQUIPOS ACCESORIOS	F5.05	Accesorios varios	L1.01	Tapa vano motor
E1	CALEFACCION Y VENTILACION	F6	ELEMENTOS VARIOS	L1.02	1/2 Tablero portainstrumentos
E1.01	Ventilación y calefacción	F6.03	Alternador (INDIEL)	2/2	Tablero portainstrumentos
E1.02	Calefactor 1476297	F6.03/1	Alternador (GAREF)	L1.03	Piso
E1.03	Comando ventilación y calefacción	F6.08	Motor de arranque (GAREF)	L1.04	1/3 Elementos internos
E1.07	Lavaparabrisas	F6.08/1	Motor de arranque (INDIEL)	2/3	Elementos internos
F	INSTALACION ELECTRICA	F6.09	Electroimán 1042588	3/3	Elementos internos
F1	ENCENDIDO	F6.14	Distribuidor de encendido 97051401 (GAREF)	L1.05	Elementos externos
F1.01	Encendido del motor	F6.29	Proyector 1476669 (FITAM)	L1.06	Conjuntos externos carrocería
F1.02	Conmutador antirrobo 1038966	F6.29/1	Proyector 1476671 (CIBIE)	L1.09	1/4 Puertas anteriores
F2	ARRANQUE DEL MOTOR	F6.32	Farol anterior posición y dirección	2/4	Puertas anteriores
F2.01	Motor de arranque	F6.32/1	4371941 D - 4371942 I (SIEM)	3/4	Puertas anteriores
F3	GENERADOR	F6.32/2	Farol anterior posición y dirección	1/4	Puertas anteriores
F3.01	Generador de corriente	F6.34	4371945 D - 4371946 I (ALTISSIMO)	L1.11	1/2 Puertas posteriores
F4	ILUMINACION	F6.34	Farol posterior posición y dirección	2/2	Puertas posteriores
F4.01	1/2 Iluminación interna y externa	F6.34/1	4370162 D - 4370163 I (ALTISSIMO)	L1.18	Parabrisas
2/2	Iluminación interna y externa	F6.35	Farol posterior posición y dirección	L1.20	Cristal posterior
		F6.65	4370154 D - 4370155 I (SIEM)	L1.23	Tapa vano baúl
			Luz patente 94001468	L1.25	Molduras externas
			Limpiaparabrisas (TEG)		

<u>L3</u>		<u>DEFENSAS</u>
L3.01		Parrilla
L3.02	1/2	Reparos
	2/2	Reparos
L3.05		Paragolpes anterior y posterior
L3.06		Paragolpes anterior 1476606
L3.07		Paragolpes posterior 1476607

M ELEMENTOS INTERNOS

<u>M1</u>		<u>TAPICERIA</u>
M1.01		Butacas anteriores
M1.02		Asiento posterior
M1.05		Aislaciones
M1.06		Alfombras
M1.07	1/2	Accesorios y revestimientos internos
	2/2	Accesorios y revestimientos internos
M1.20		Tapicería
<u>Z</u>		<u>HERRAMIENTAS</u>
Z1.01		Herramientas

Flota Modelos

Fiat ModelSur

PIEZAS DE REPUESTO

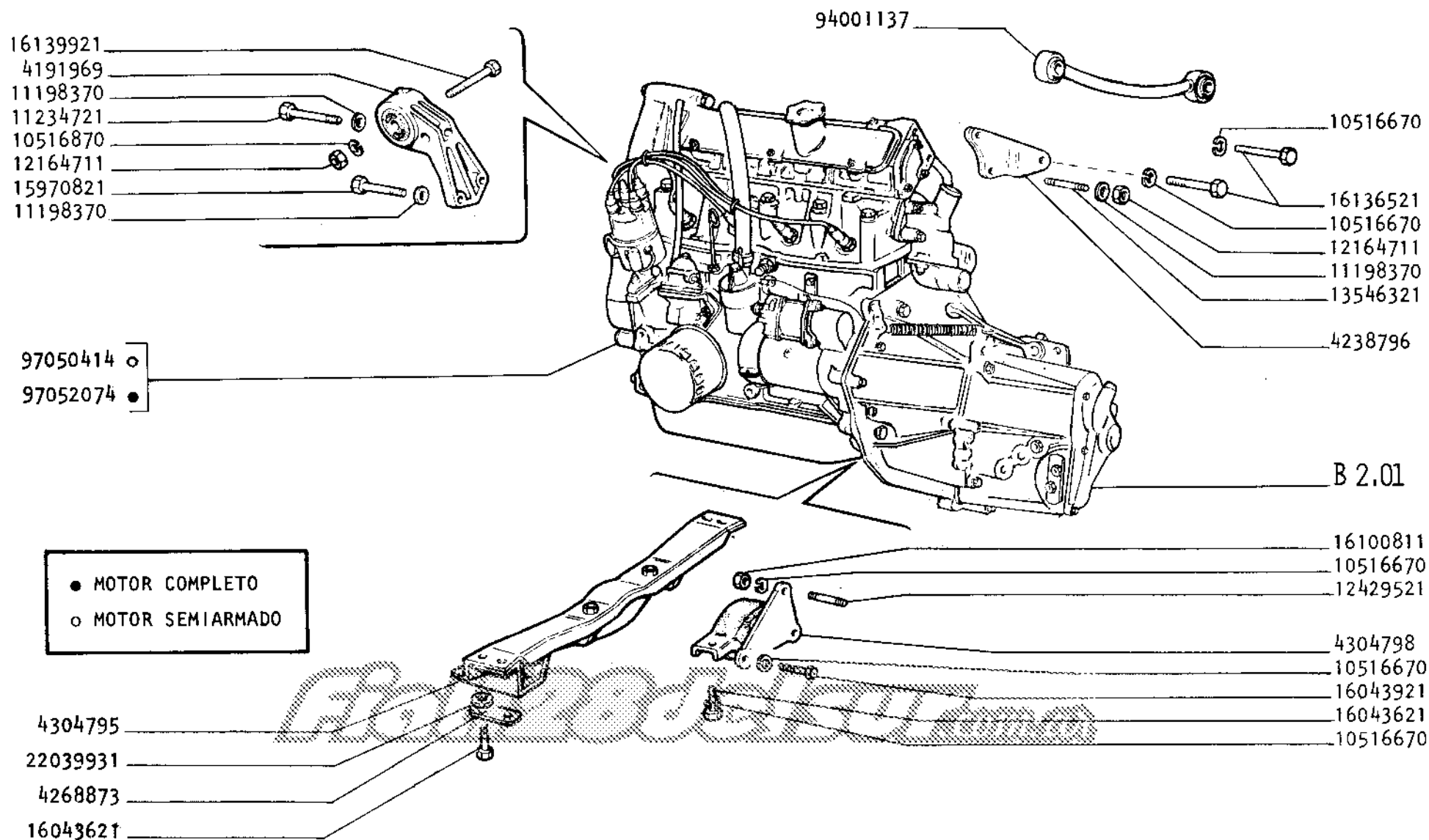

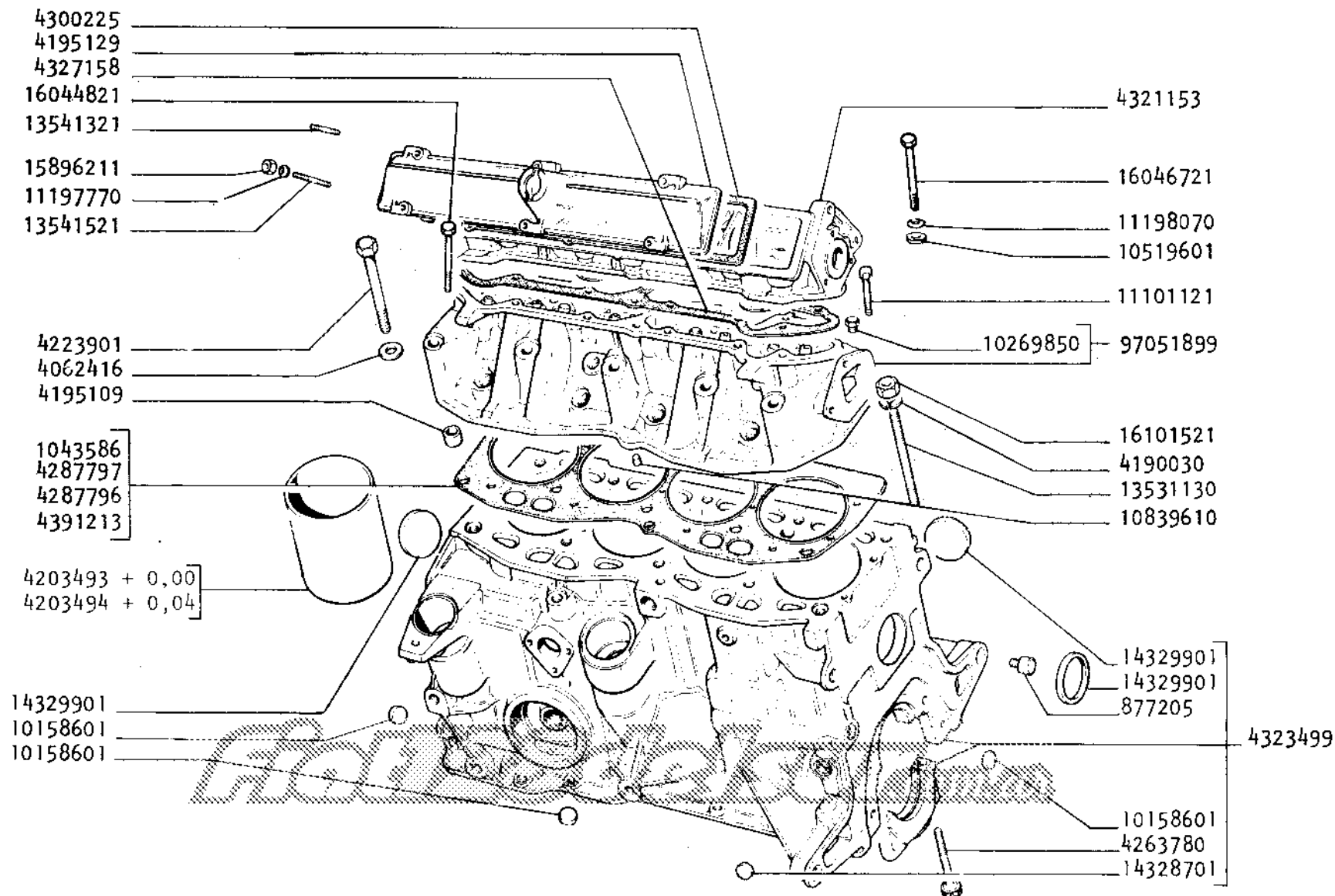

JUNTAS REPARACION MOTOR

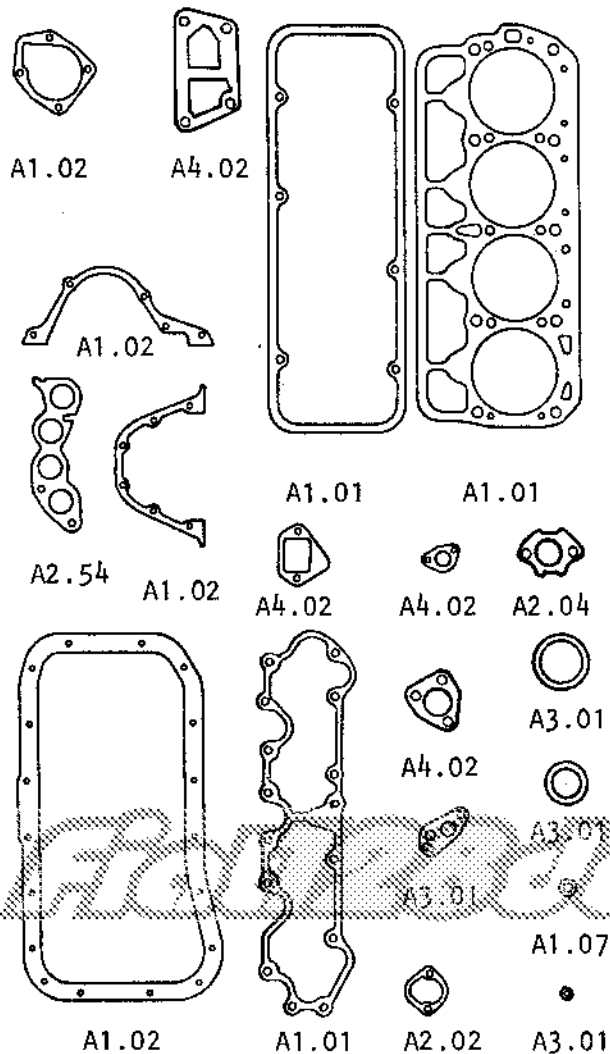

1041169

JUNTAS REPARACION TAPA CILINDROS

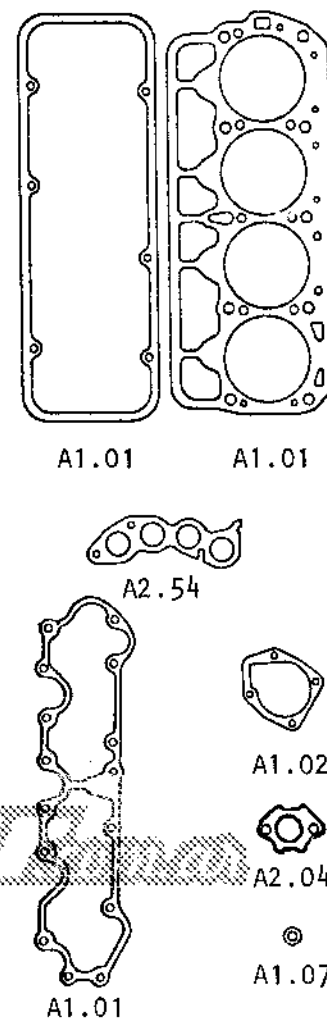

1900271

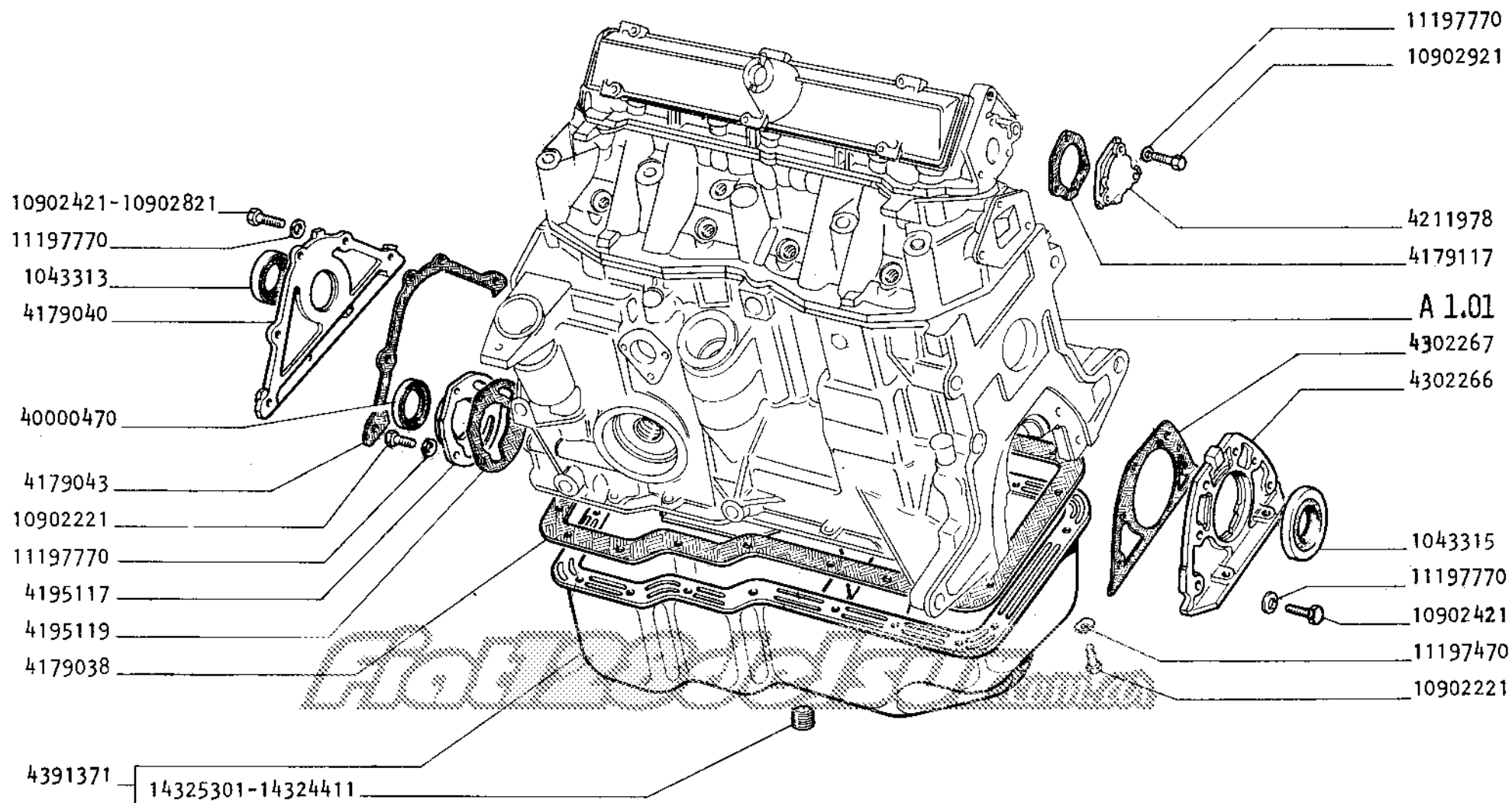

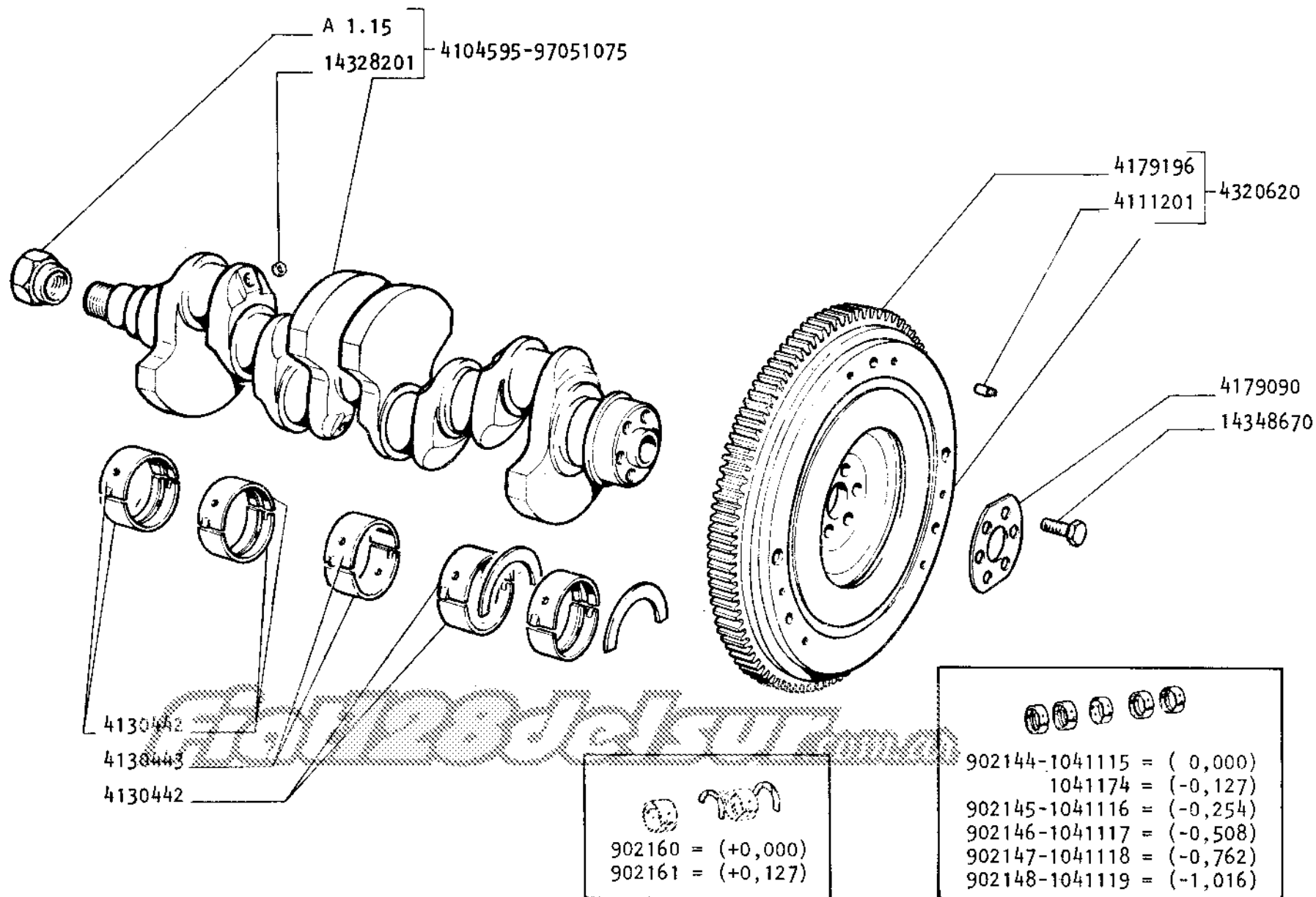

+ 0,6	+ 0,4	+ 0,2	+ 0,0
4204745	4204744	4204743	4204741
4277401	4277400	4277399	4277397
4348683	4348682	4348681	4348679
4232976	4232975	4232974	4232972
4277411	4277410	4277409	4277407
4348695	4348694	4348693	4348691
4161677	4161676	4161675	4157331
4277406	4277405	4277404	4277402
4348688	4348687	4348686	4348684

+ 0,6	+ 0,4	+ 0,2	+ 0,0
			4195138 A
4203763	4203762	4203761	4195140 C
			4195142 E

4211629 4150297
97051544

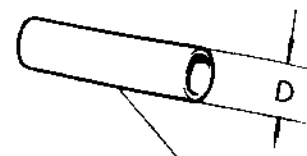
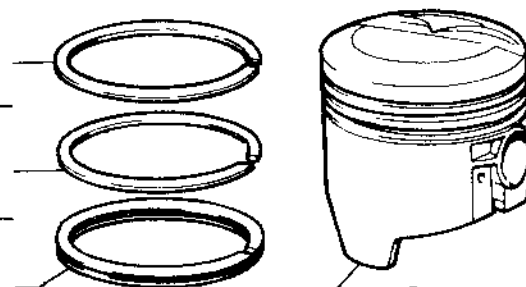

+0,0 4207517 D=21,978 ÷ 21,982
+0,0 4207516 D=21,974 ÷ 21,978
+0,0 4135494 D=21,970 ÷ 21,974
+0,2 4161658

-0,000	4130550-4160986-4160992-4225016-4258429-4304756
-0,127	4150971-4160987-4160993-4225017-4258430-4304757
-0,254	4150972-4160988-4160994-4225018-4258431-4304758
-0,508	4150973-4160989-4160995-4225019-4258432-4304759
-0,762	4150974-4160990-4160996-4225020-4258433-4304760
-1,016	4150975-4160991-4160997-4225021-4258434-4304761

1041141 - (0,0) 1041142 - (+0,2) 1041153 - (+0,4) 1041154 - (+0,6)	1041125 - STD. CLASE "A" 1041126 - STD. CLASE "B" 1041127 - STD. CLASE "C" 1041128 - (+0,2) 1041129 - (+0,4) 1041130 - (+0,6)	1900327 - 1041131 (0,0) 1900328 - 1041132 (+0,2) 1900329 - 1041133 (+0,4) 1900330 - 1041134 (+0,6)	1041120 - (0,0) 1041175 - (-0,127) 1041121 - (-0,254) 1041122 - (-0,508) 1041123 - (-0,762) 1041124 - (-1,016)

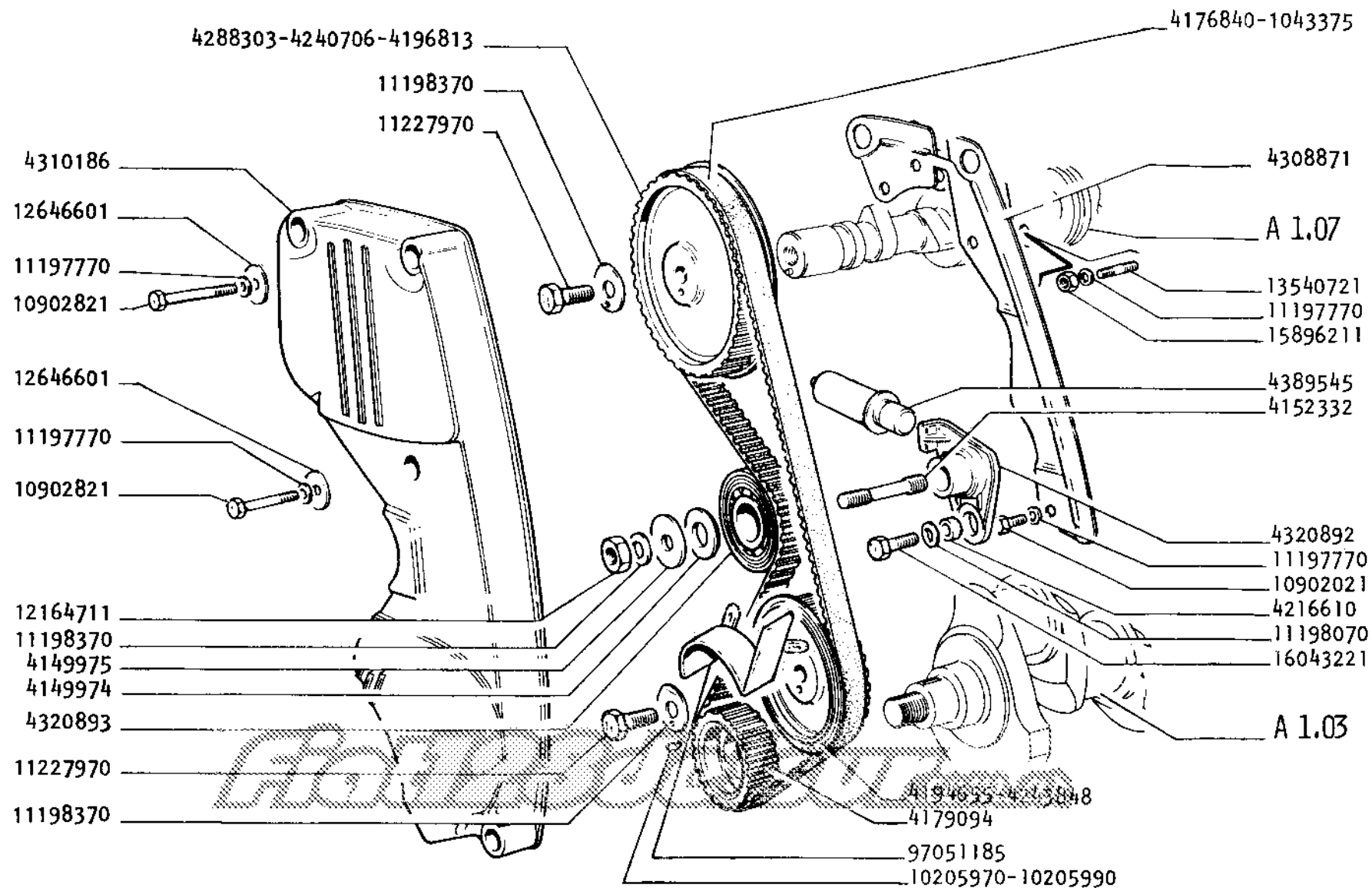

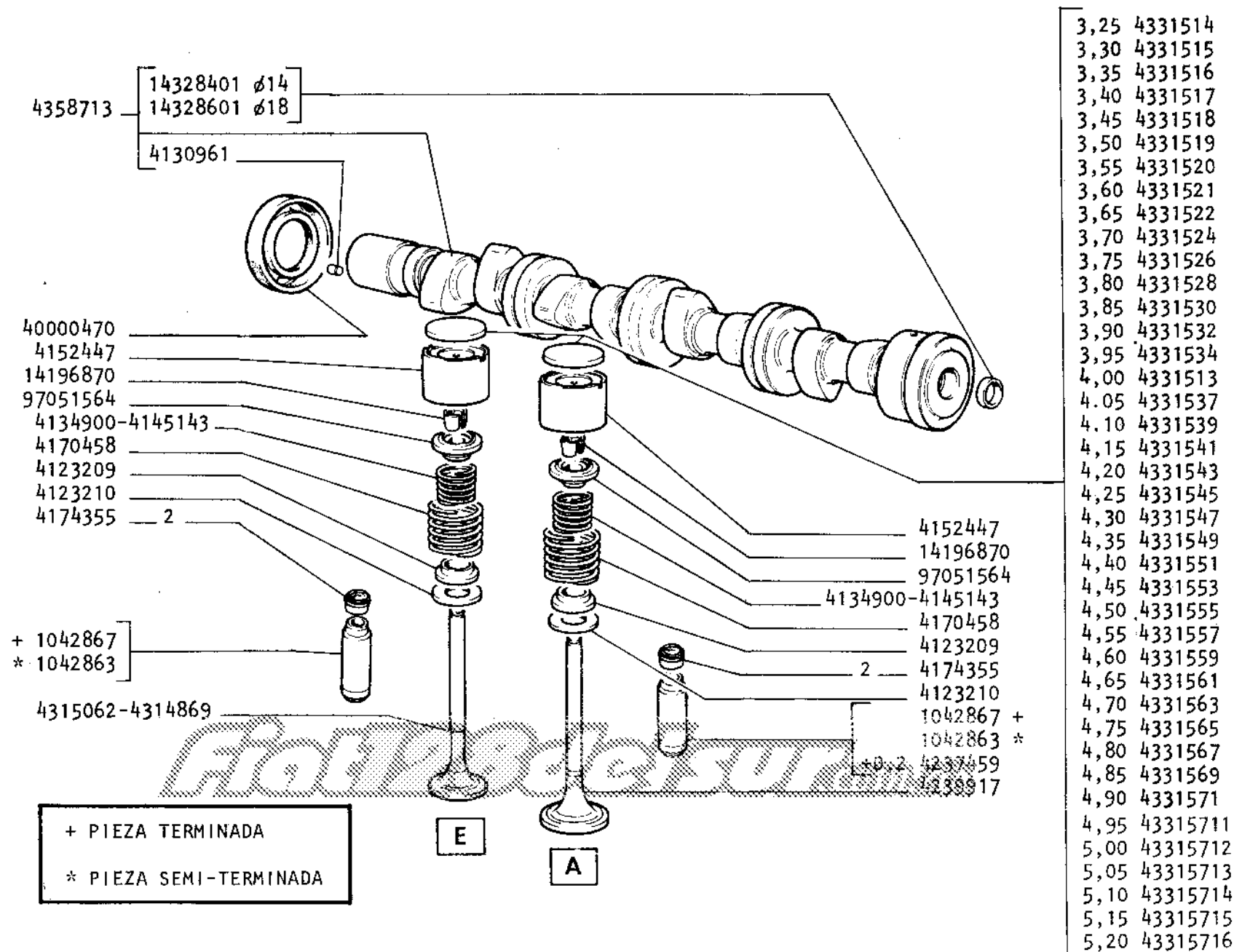

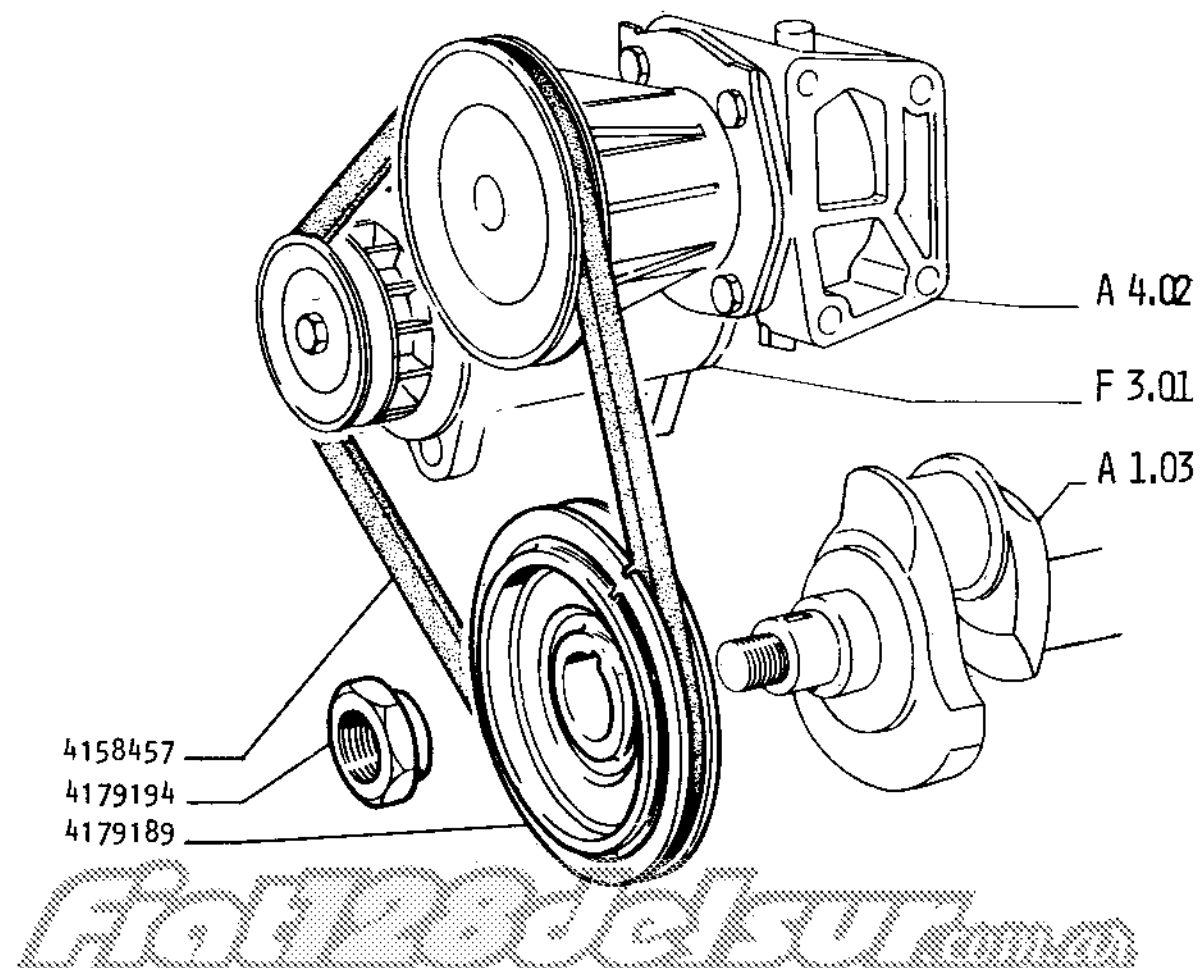

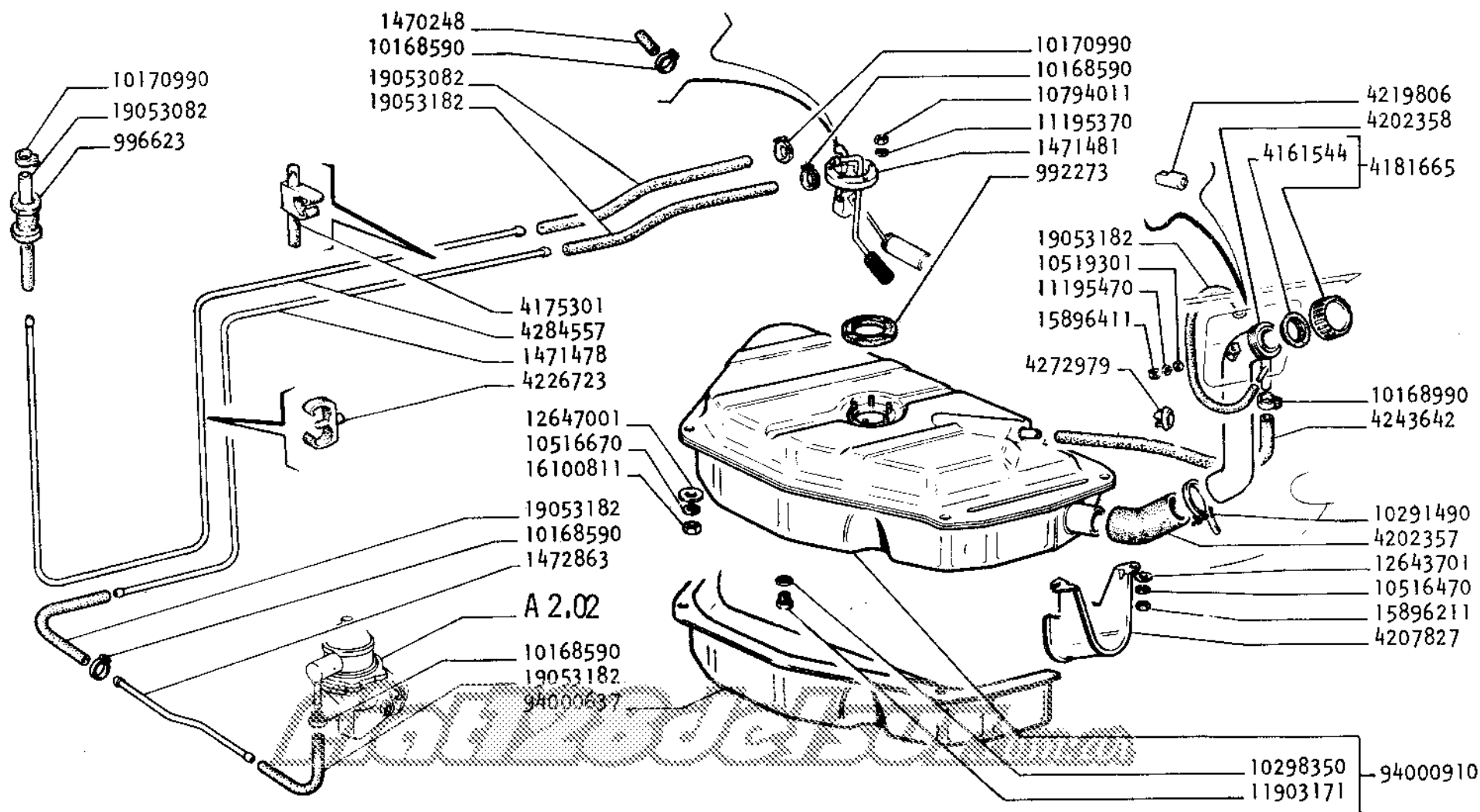

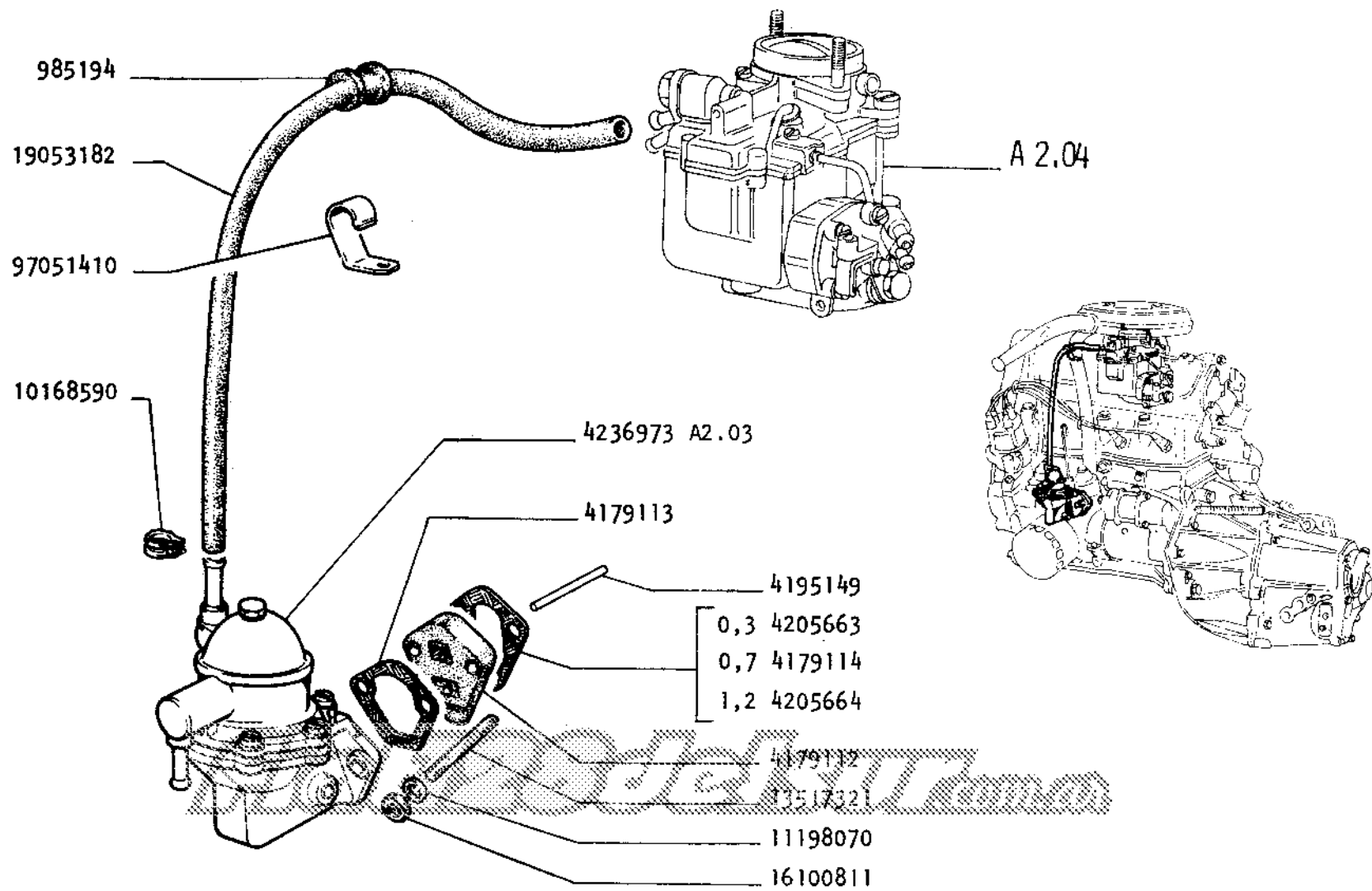

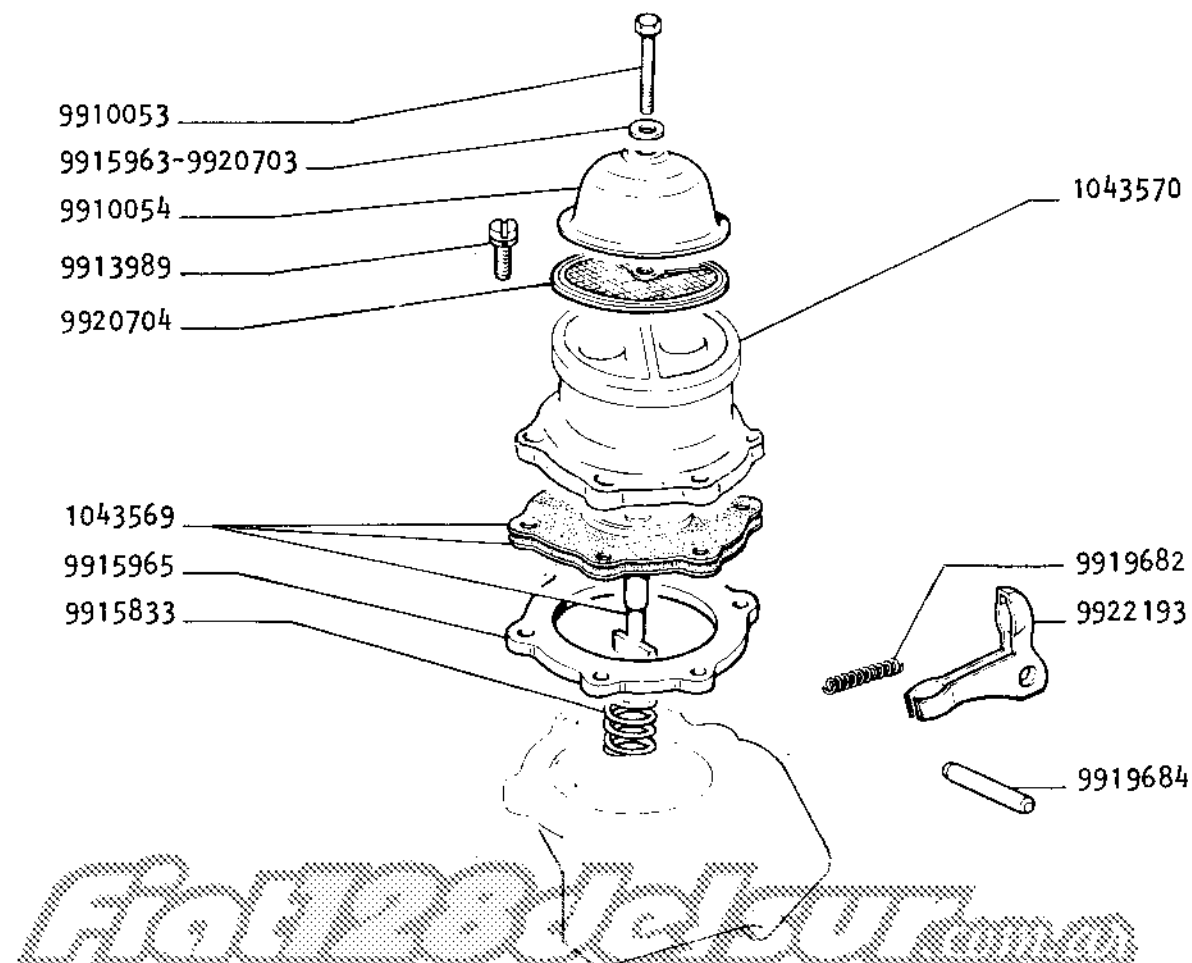

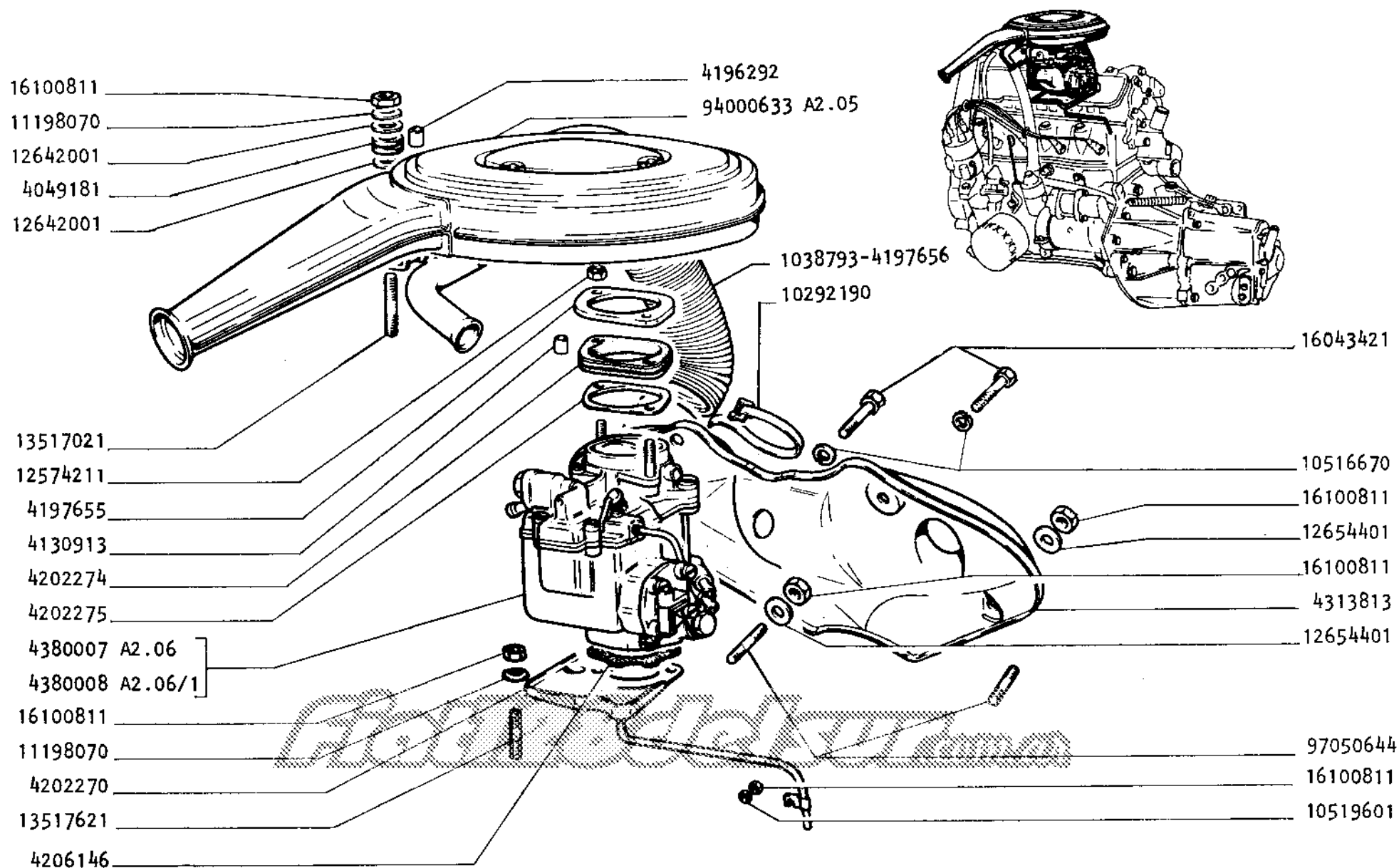

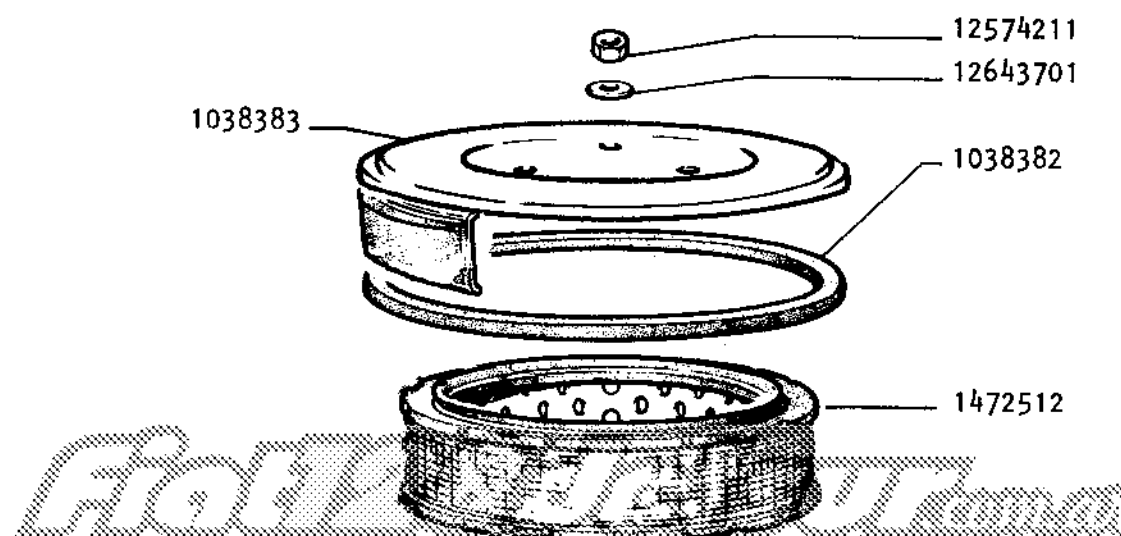

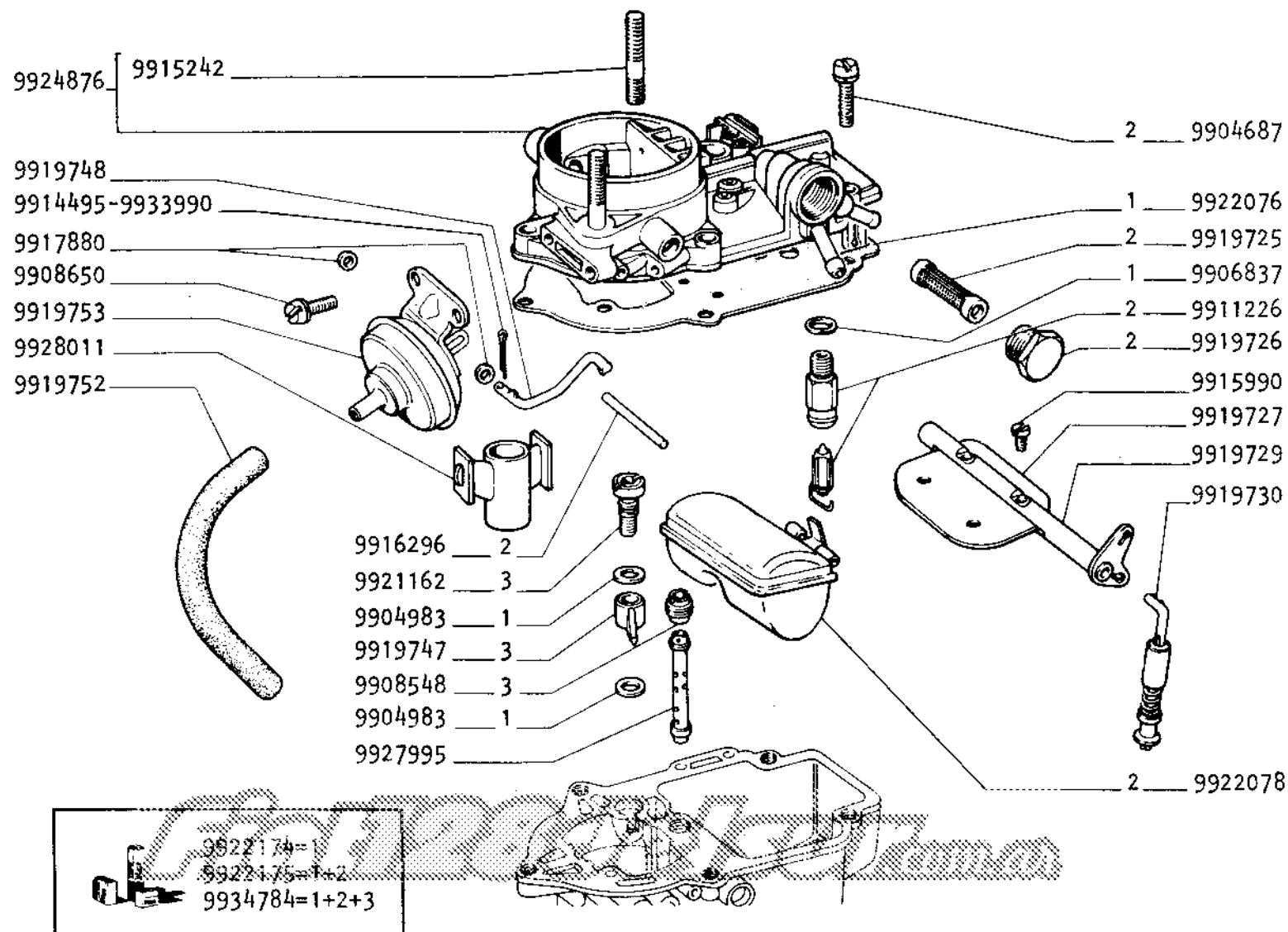

CODIGO	9921162	9919747	9908598	9927995	9934660	9919597	9919731	9917763	9928011
DENOM.	VALV. ENVIO PBA.	SURT. BPA. ACEL.	SURT. AIRE FREN.	TUBO EMULSION	TORN. REG. MIN.	SURT. MIN.	PORTA SURT. MIN.	SURT. PRINC.	CENTRAD. DIFUS.

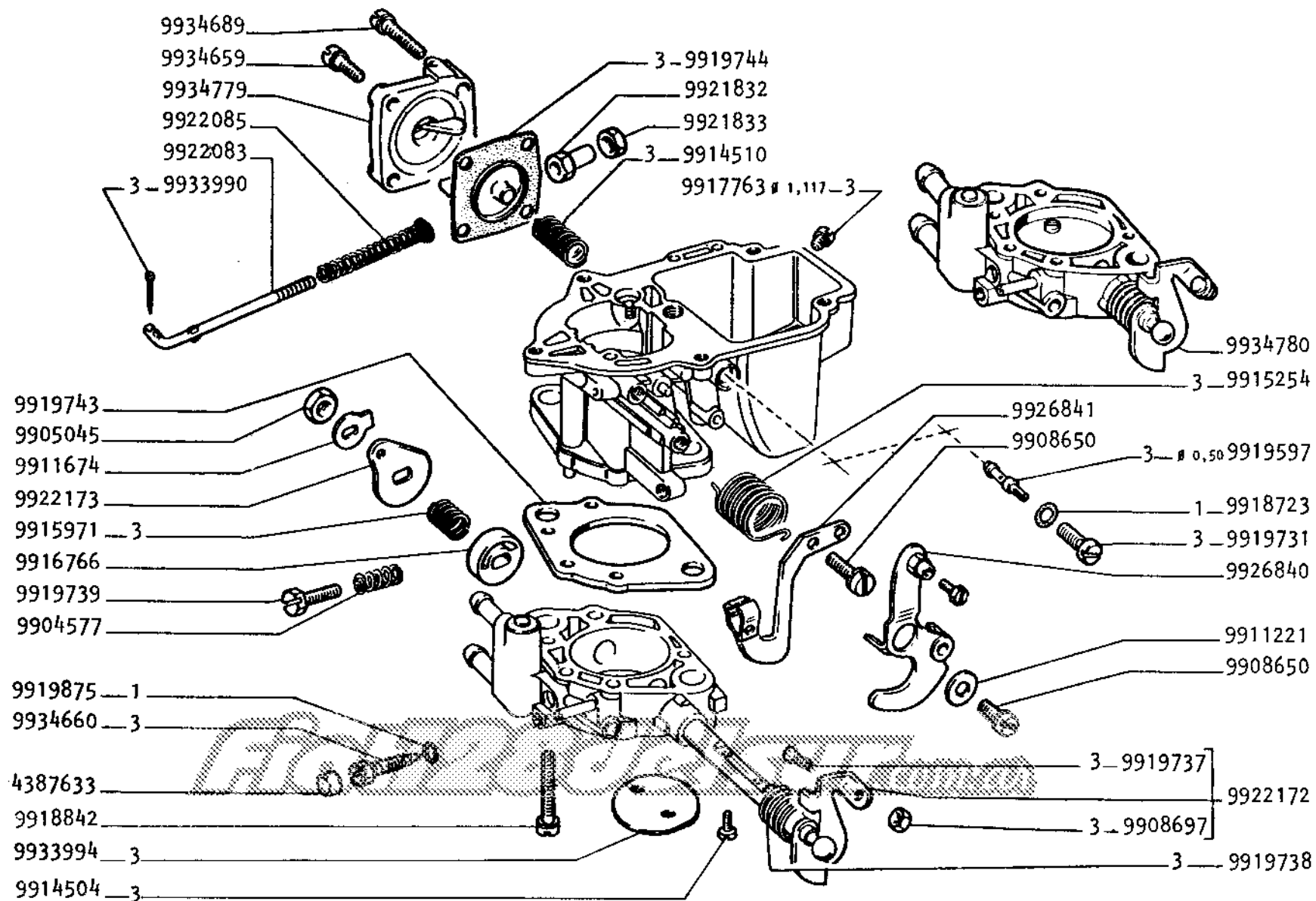

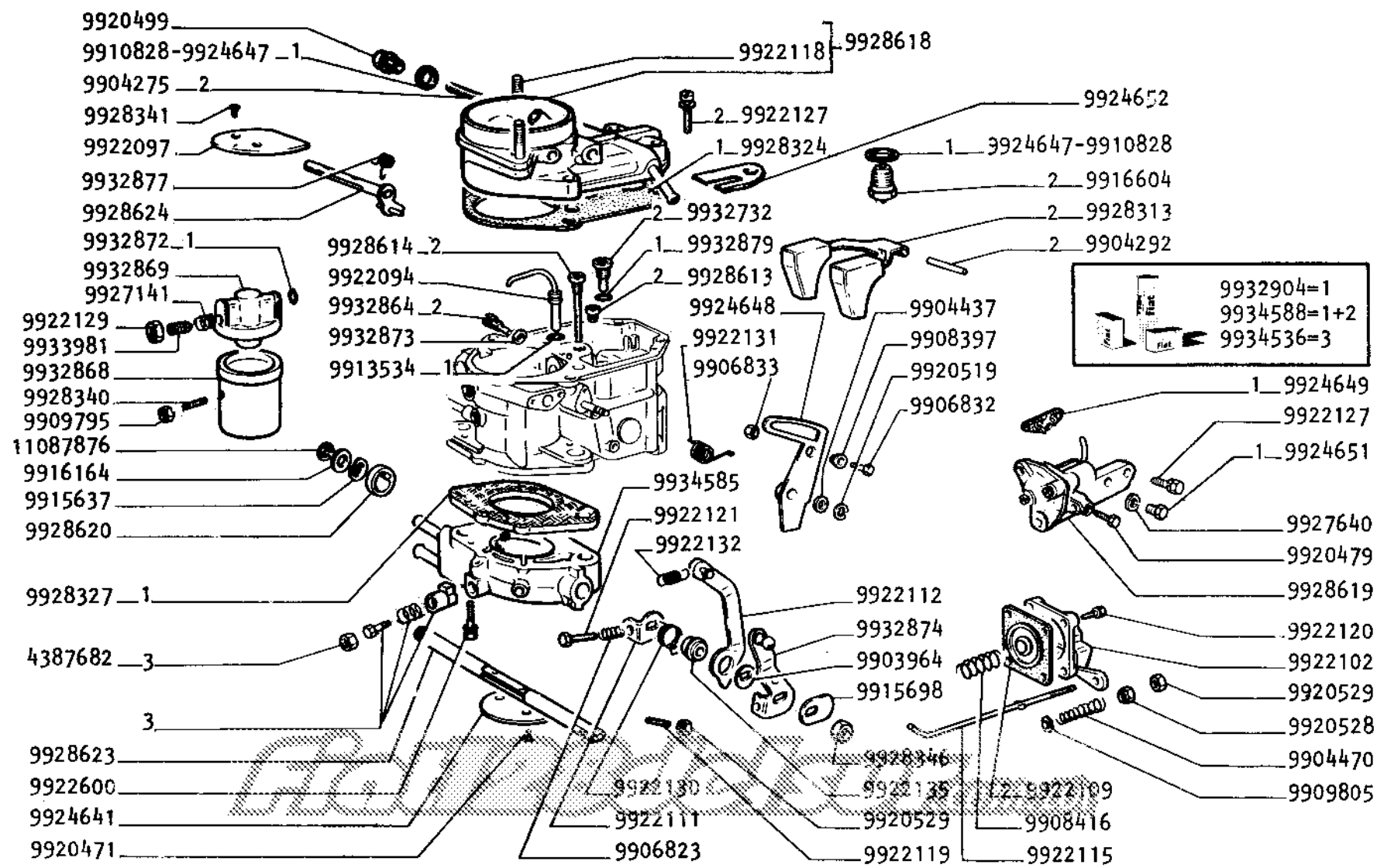

CODIGO	9928614	9922094	9932864	9928613	9932732	9932869	9932868	9934536
DESCRI.	TUBO EMULSIONADOR	SURT.BBA.ACEL.	SURT. MIN.	SURT.PRINCIP.	VALV.EXT.COMB.	DIFUSOR	TUBO VENTURI	UGO.REP.PEG.MIN.

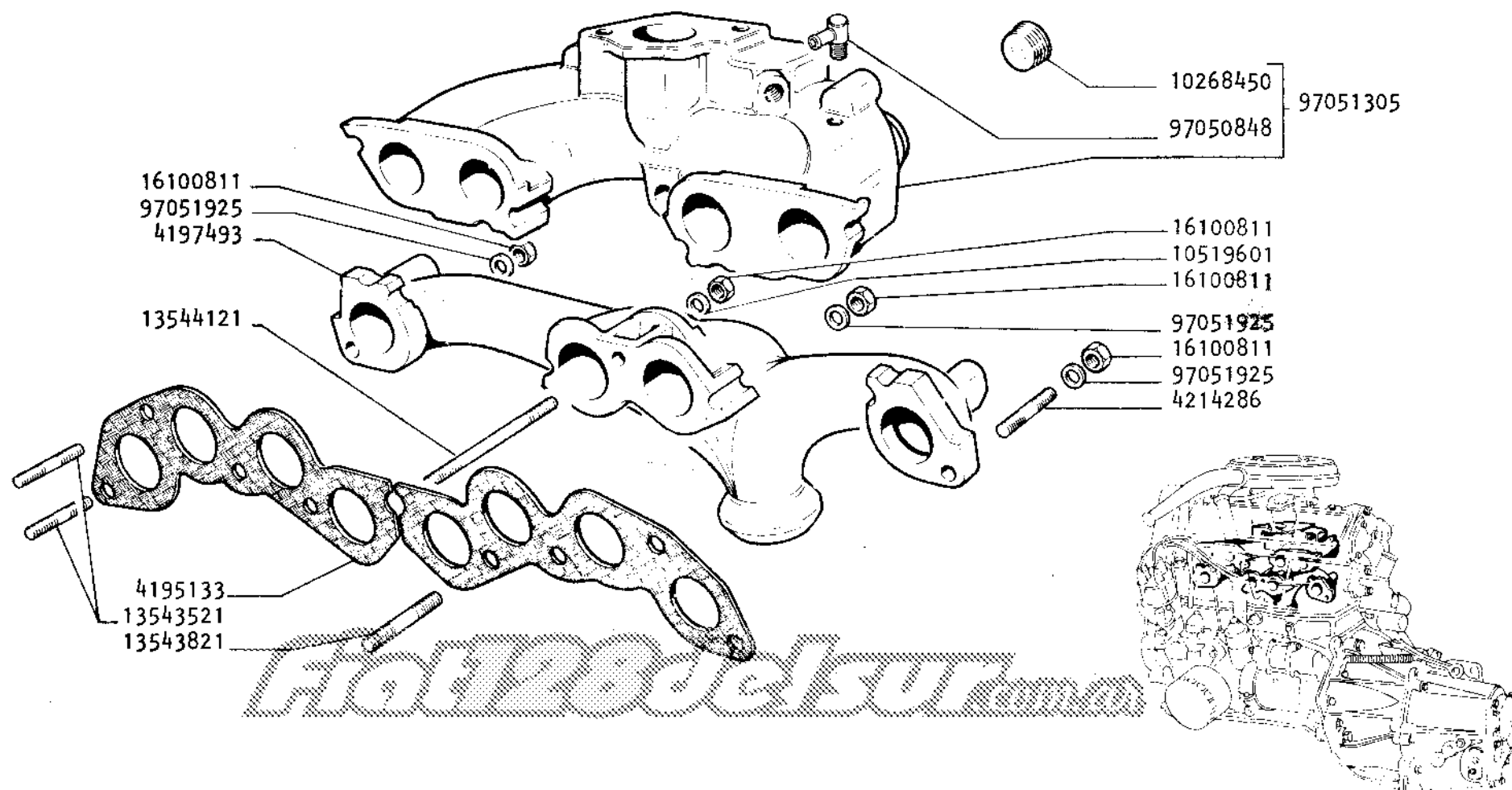

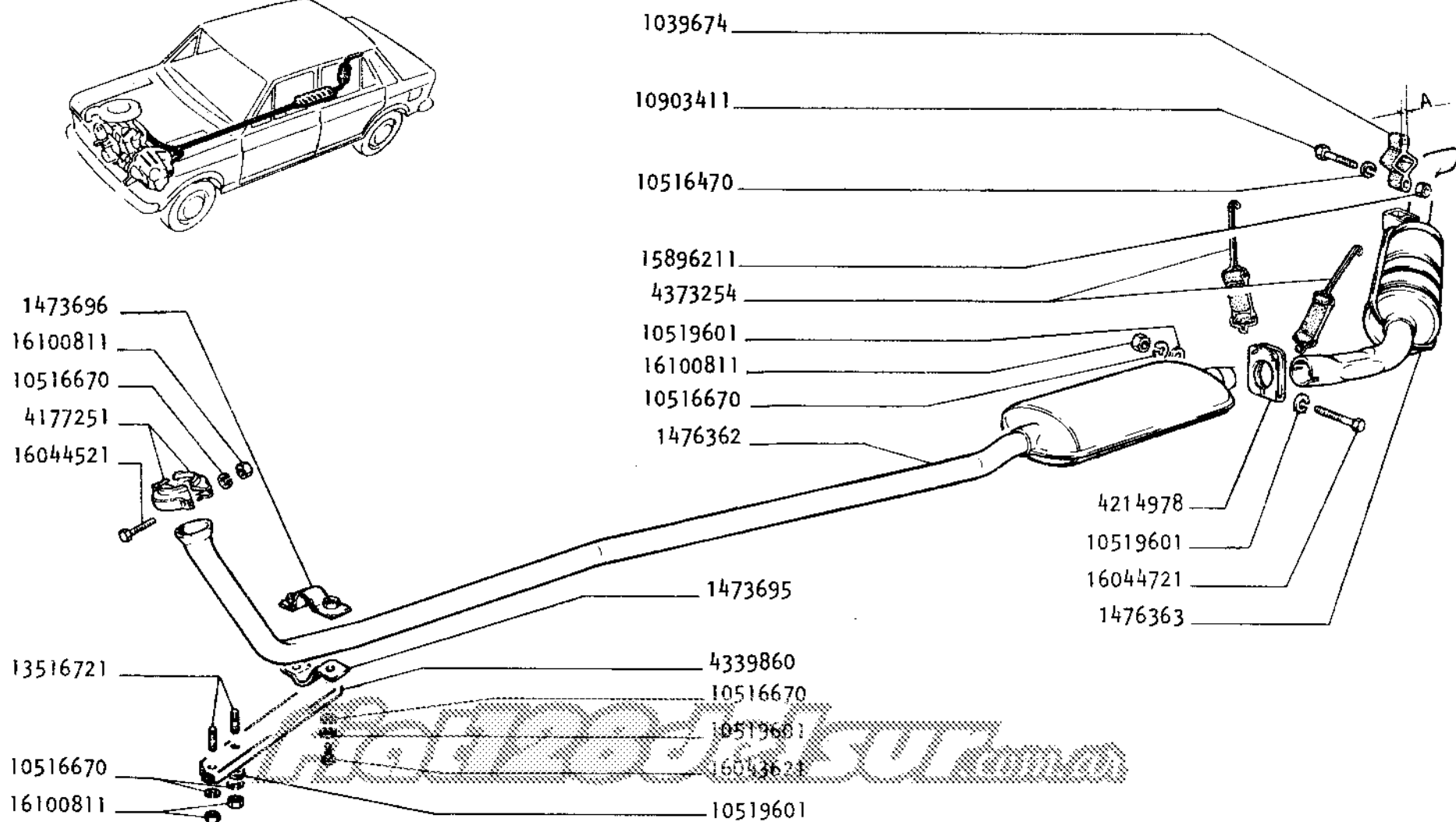
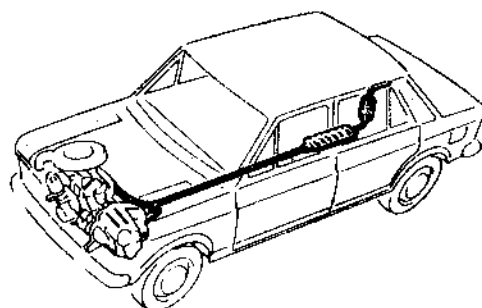

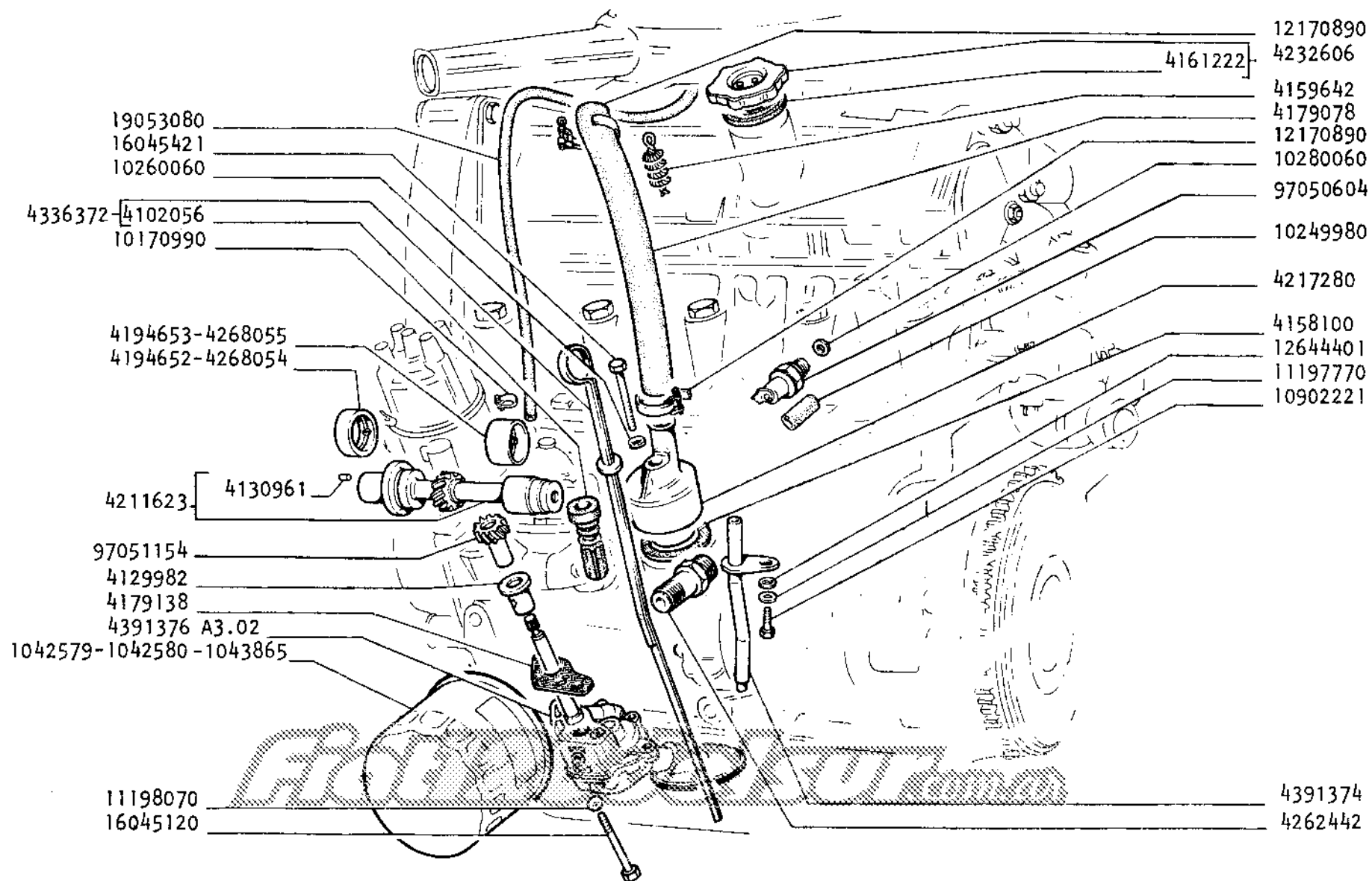

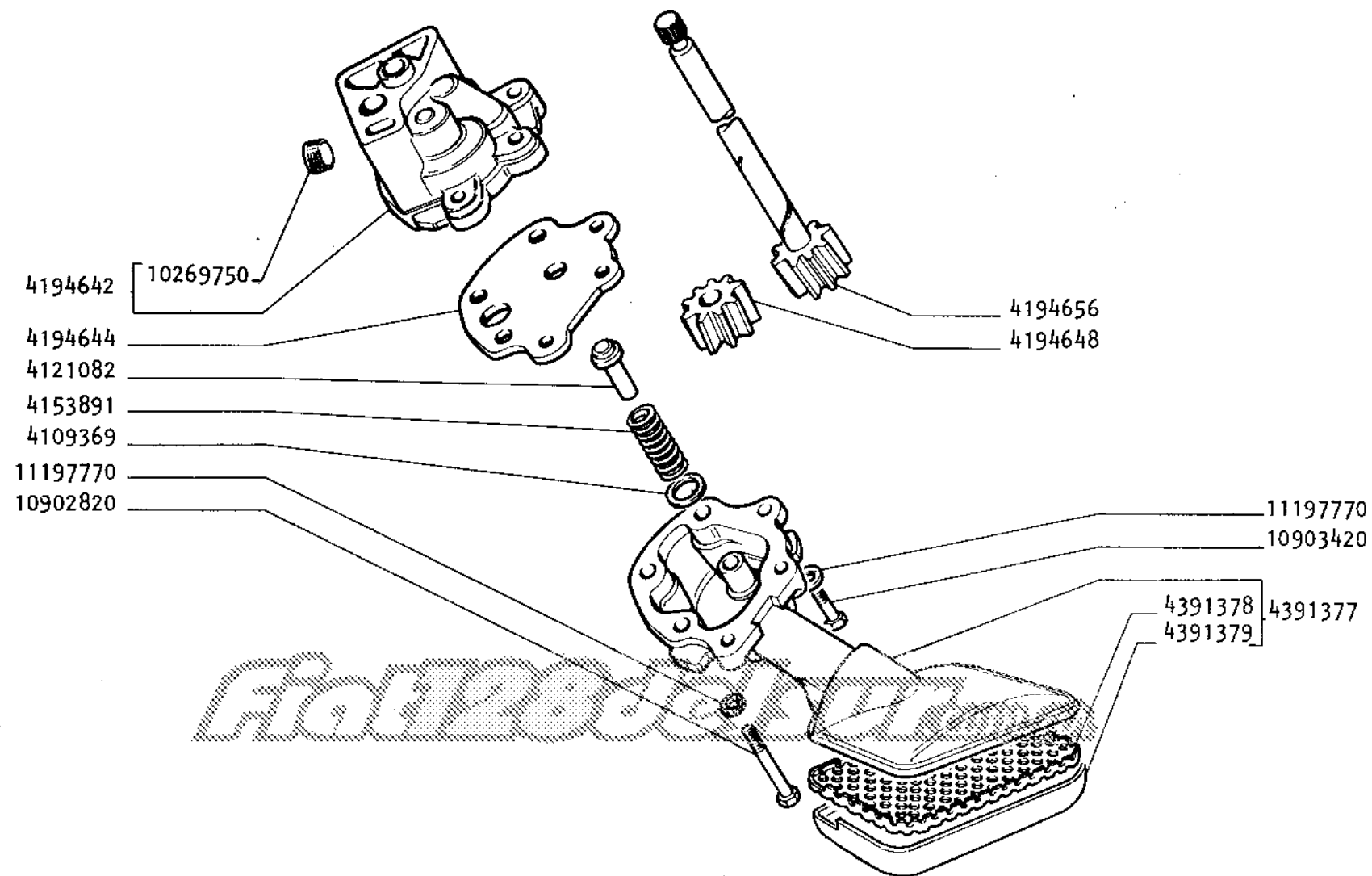

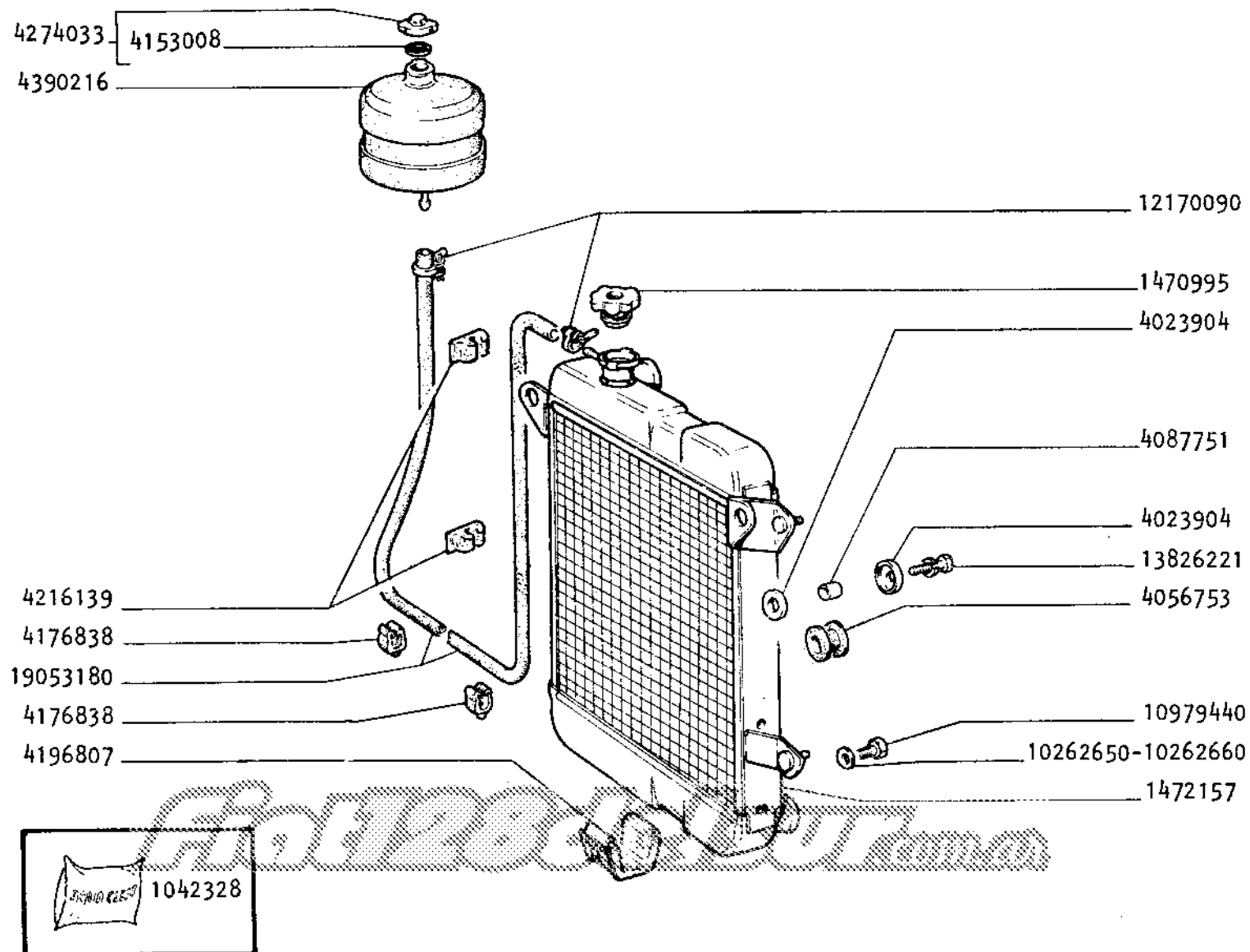

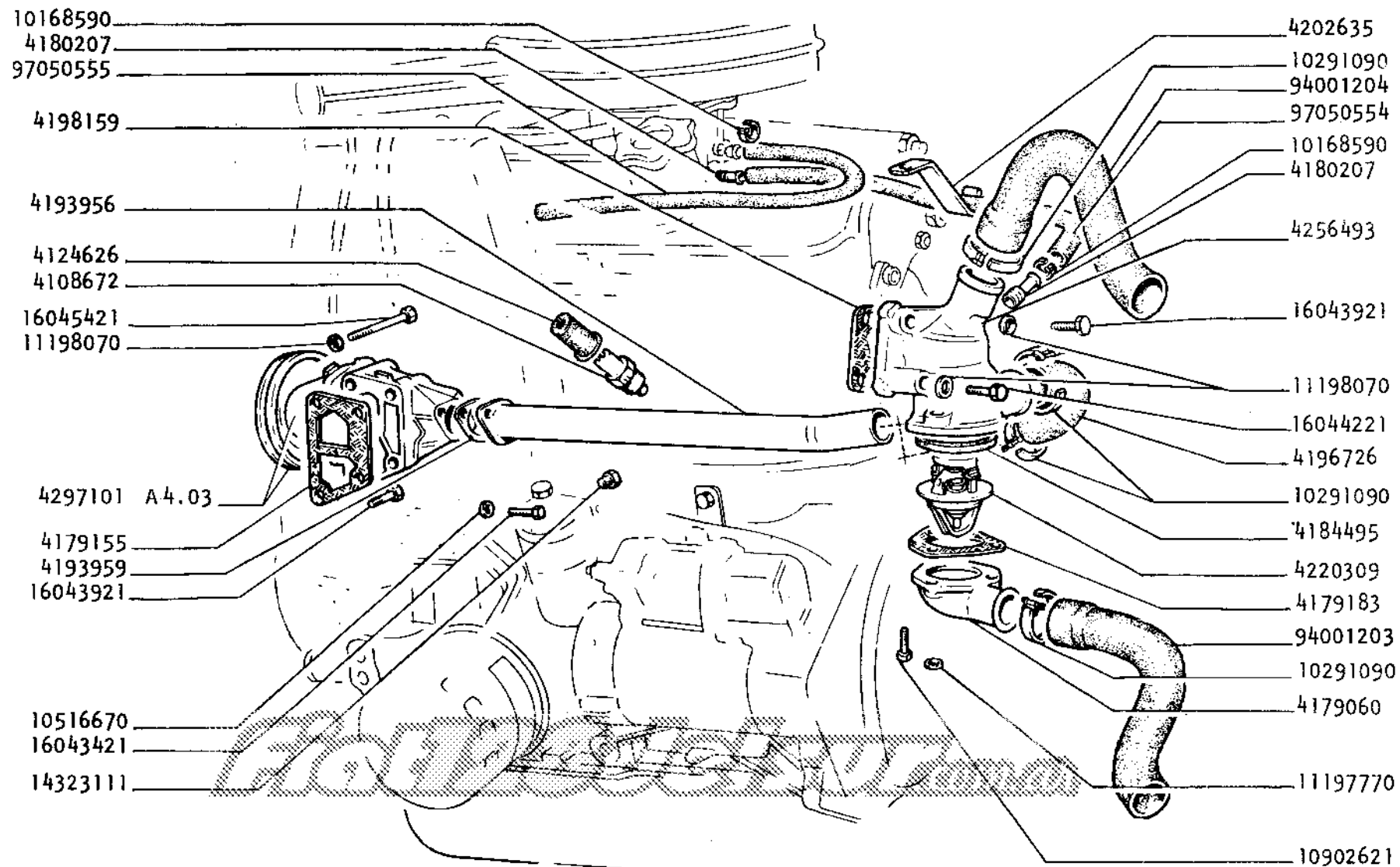

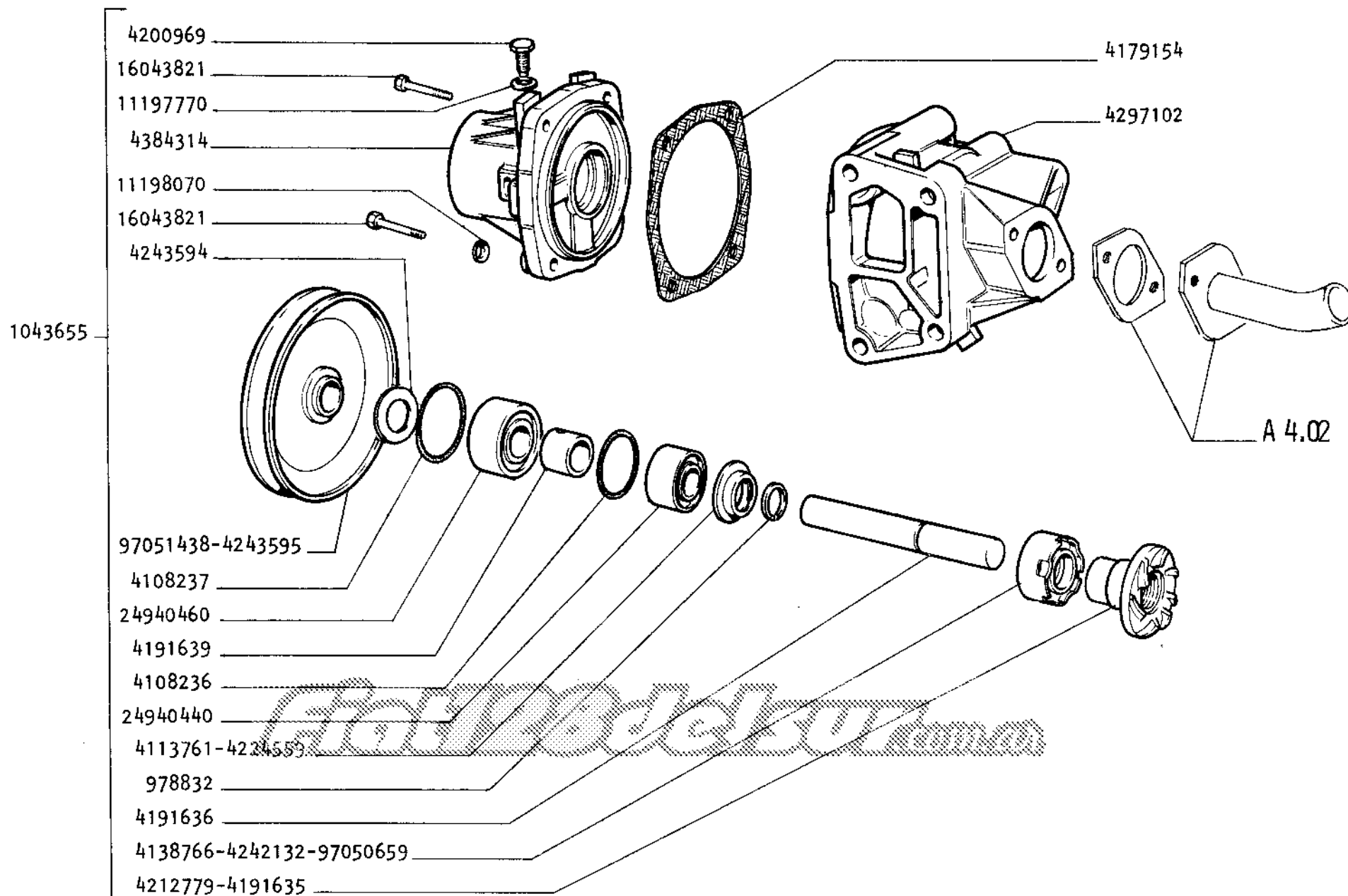

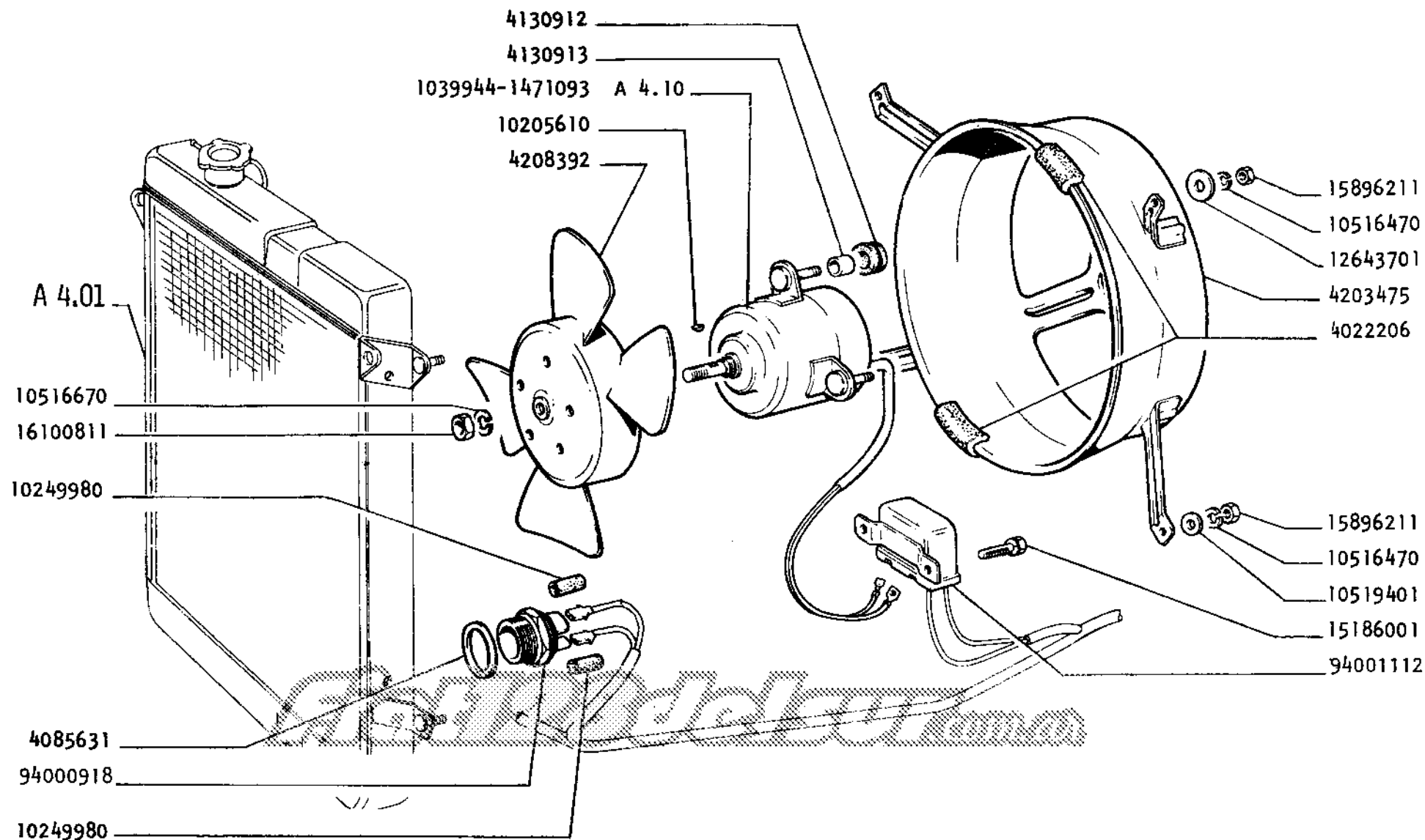

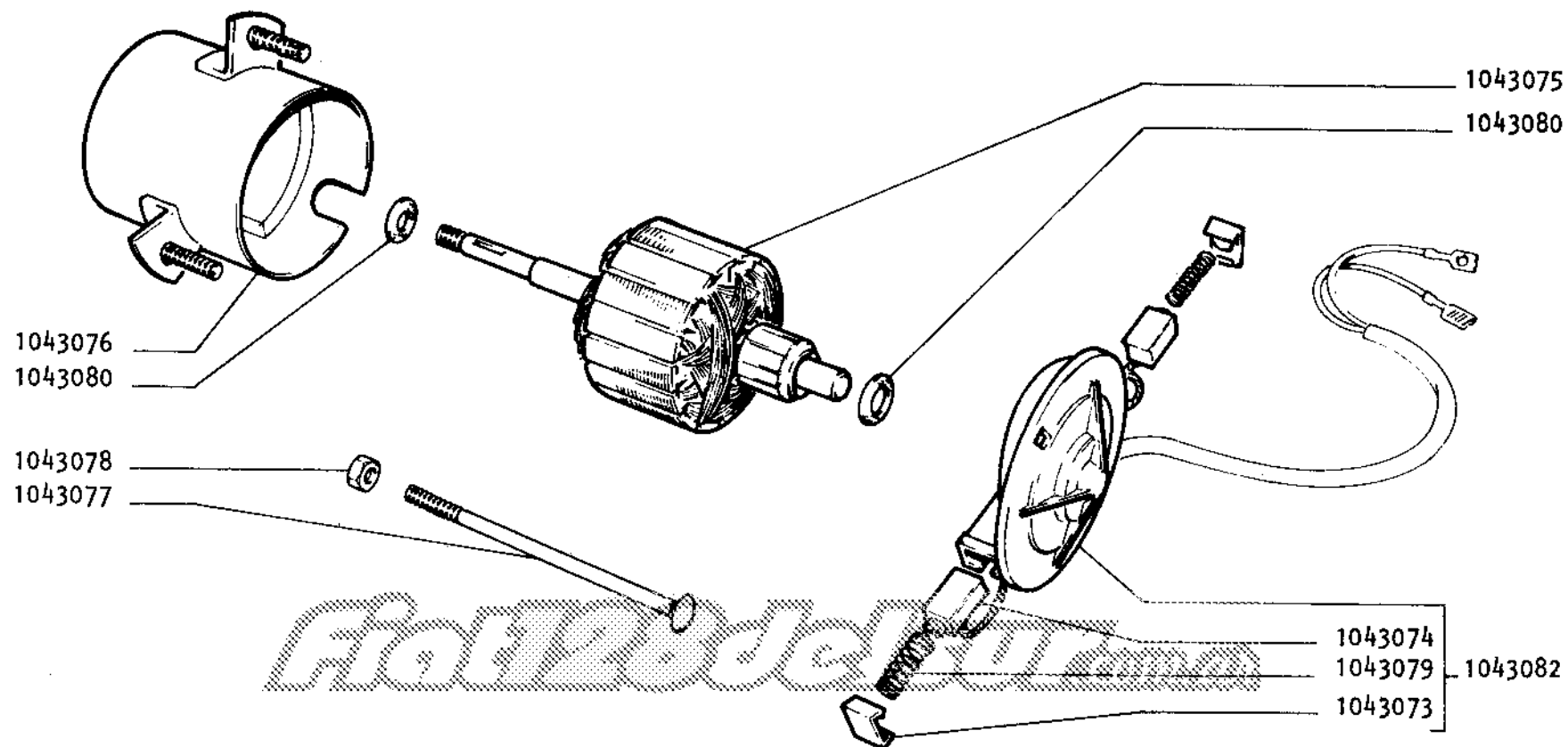

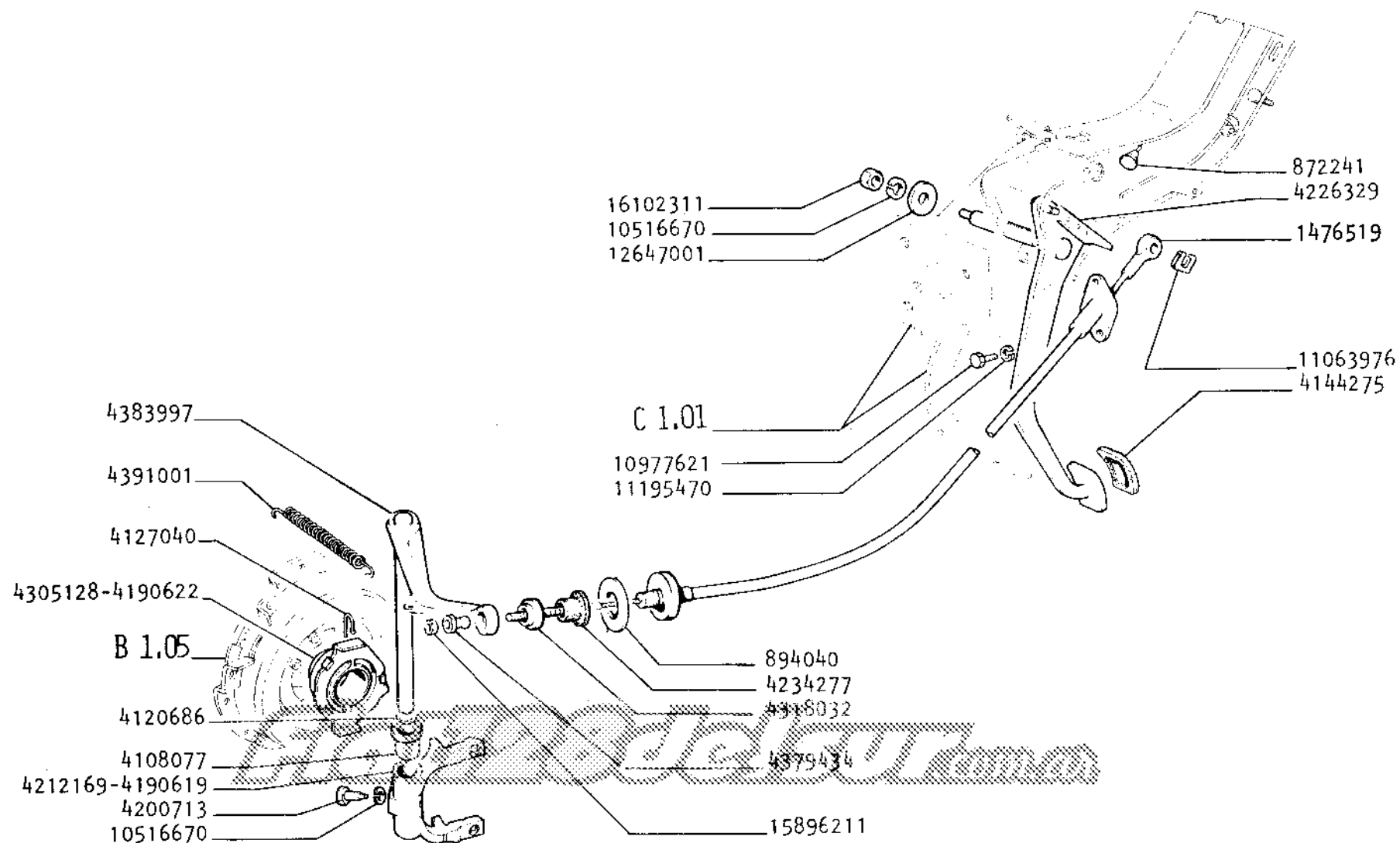

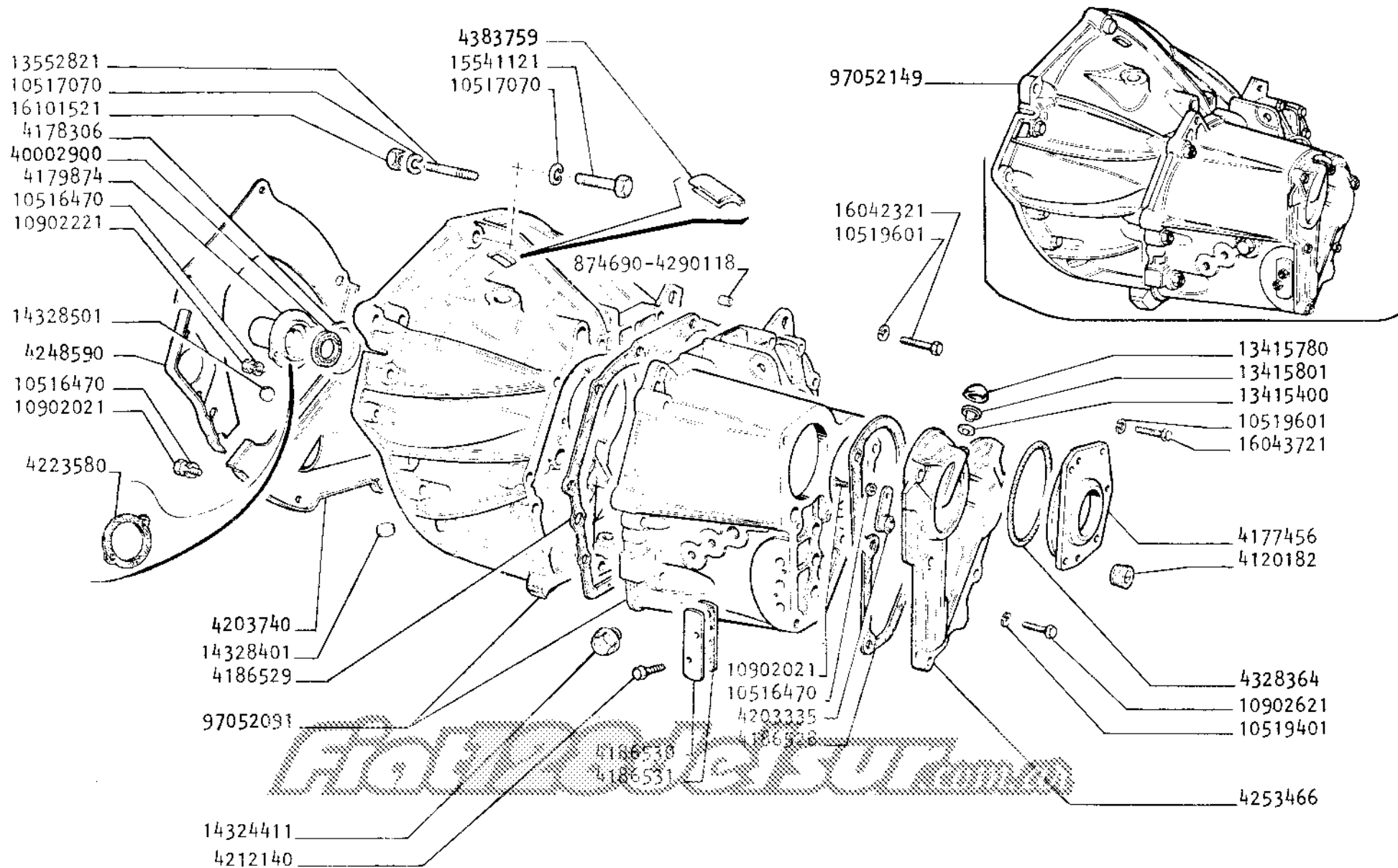

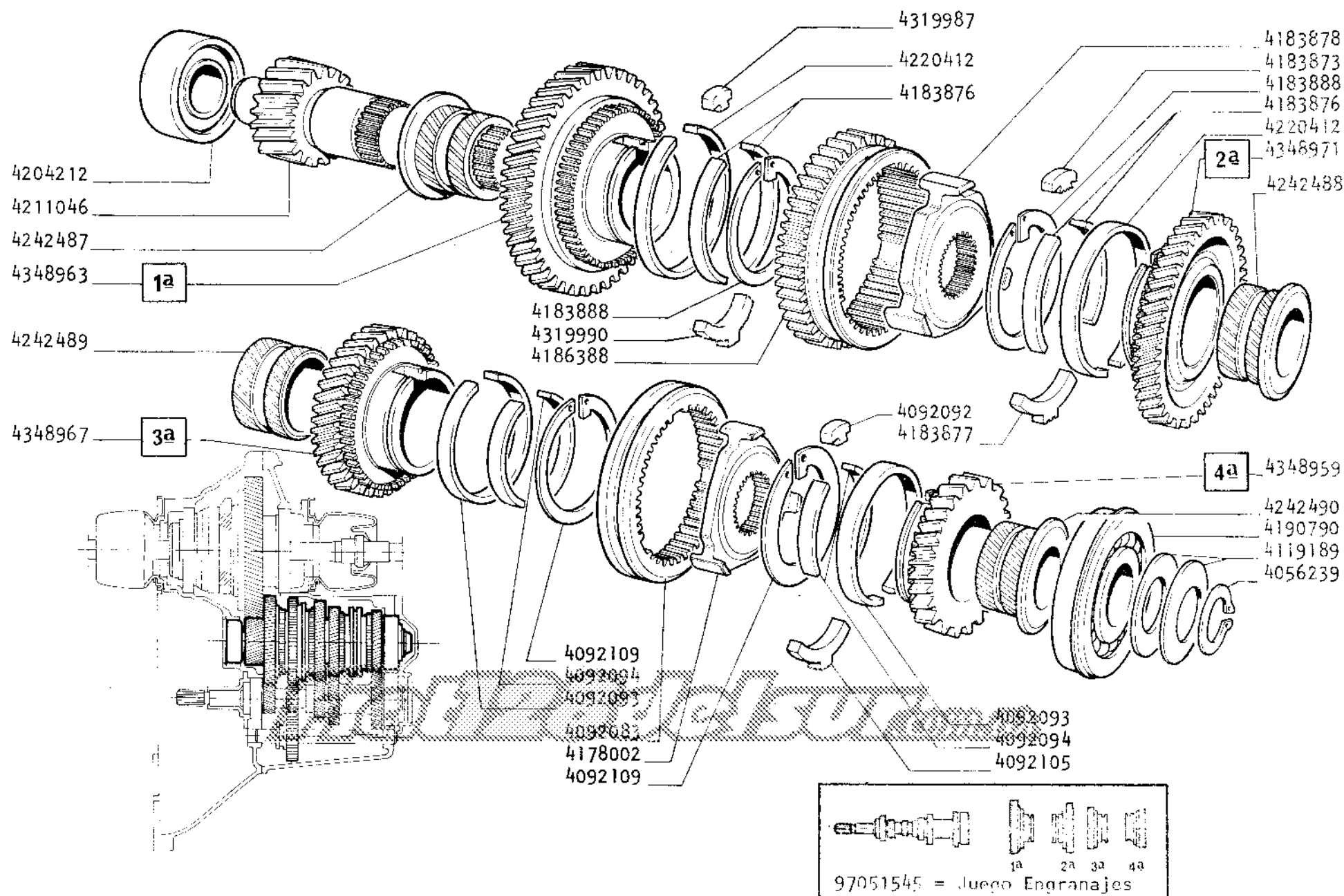

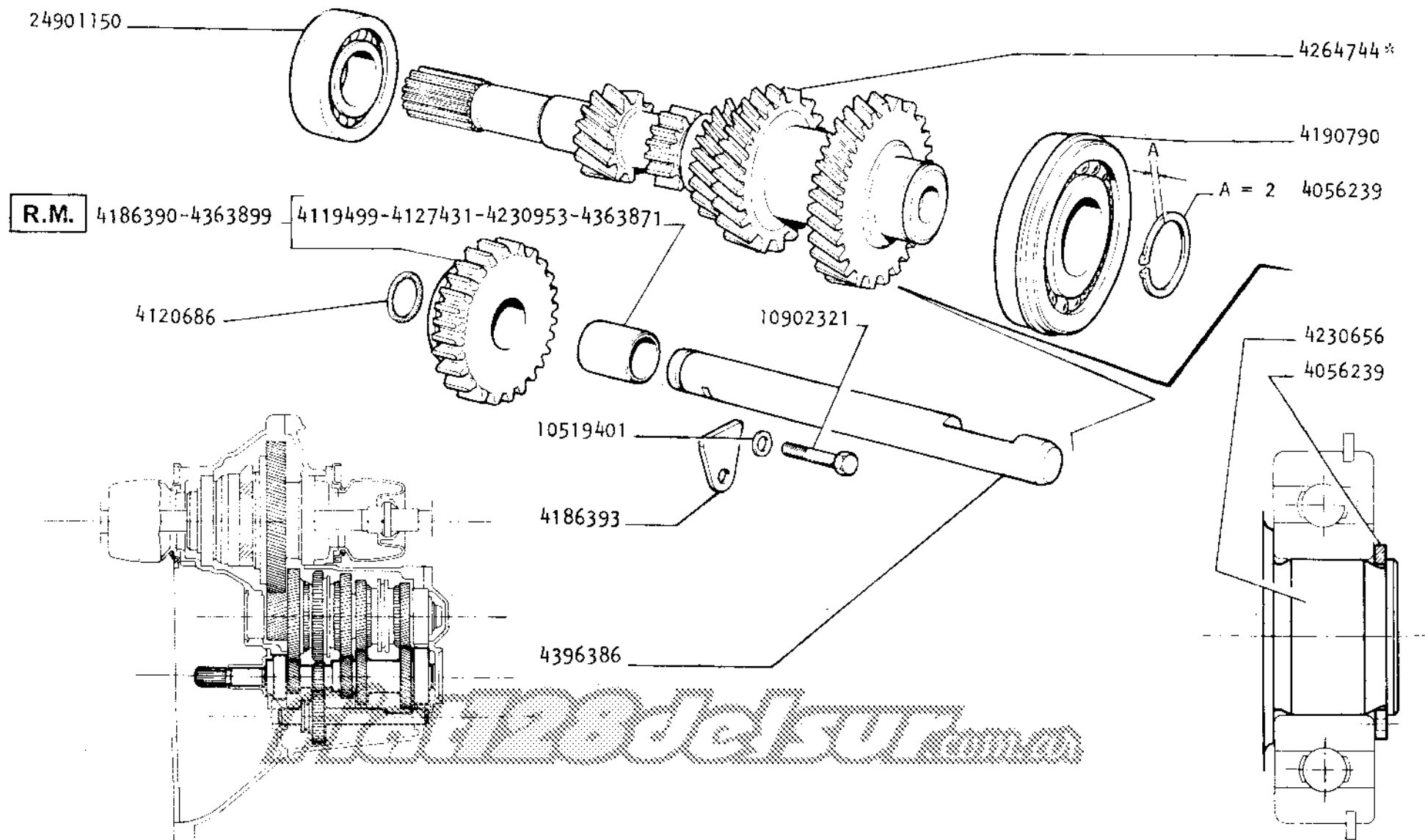

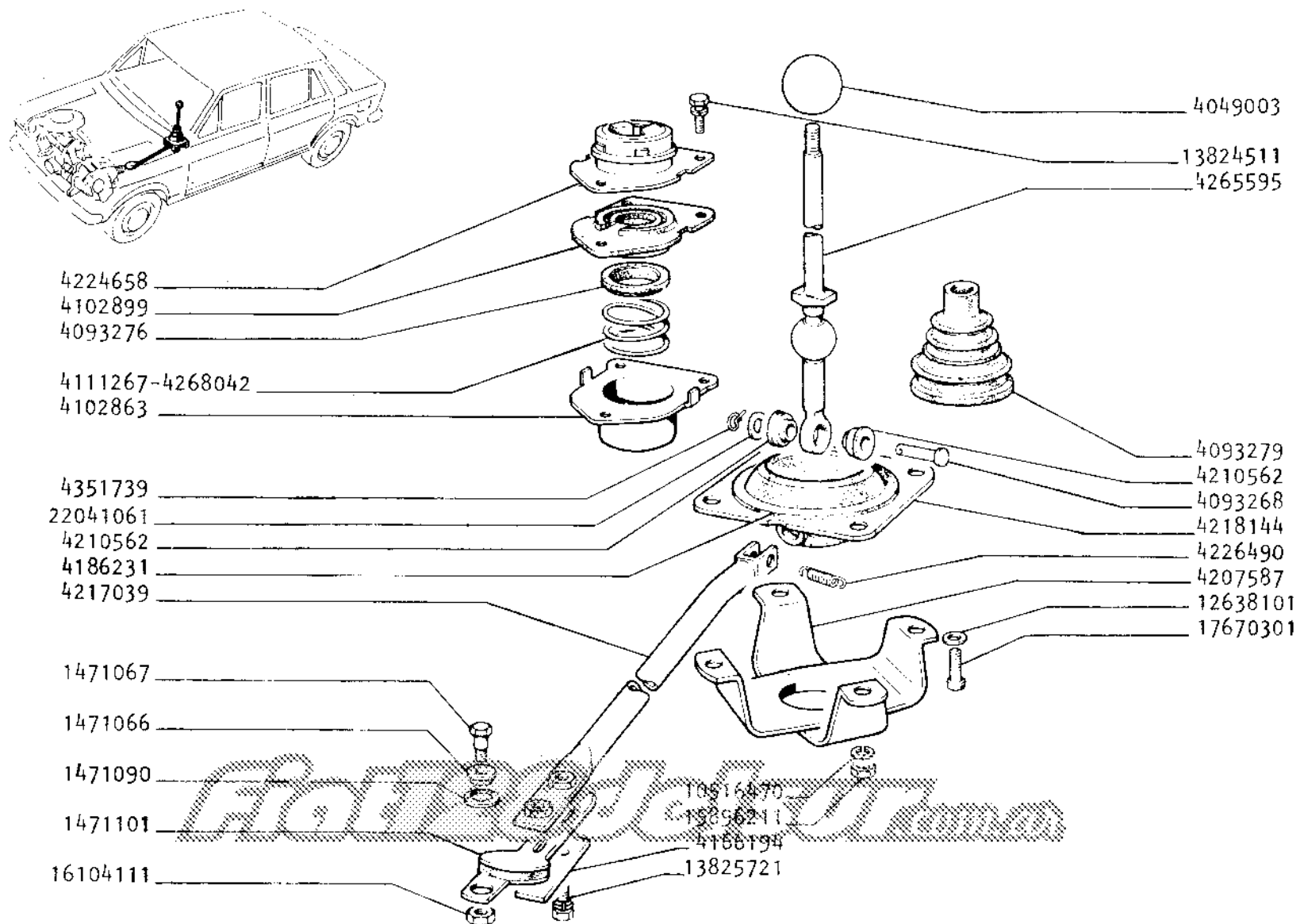

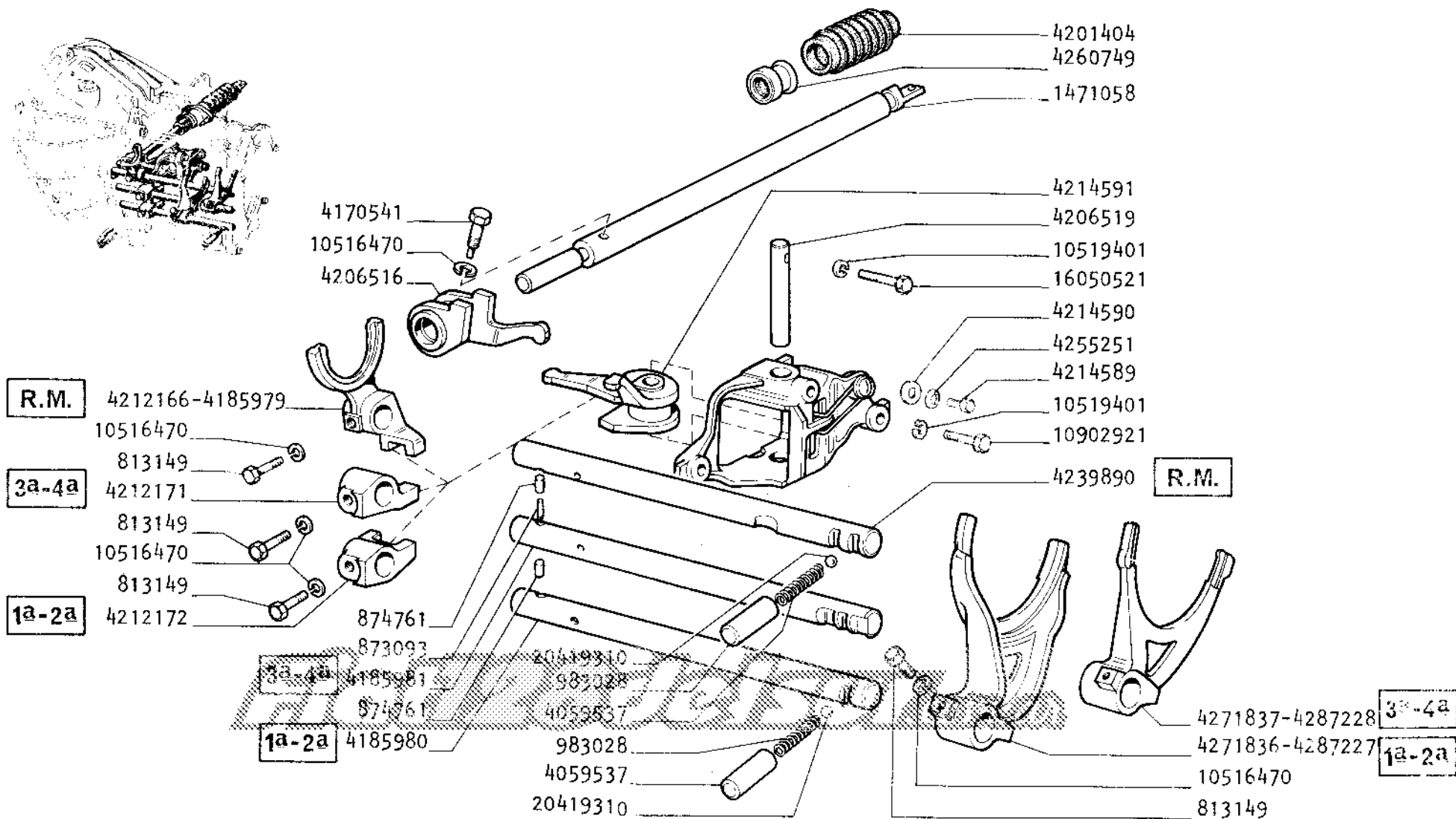

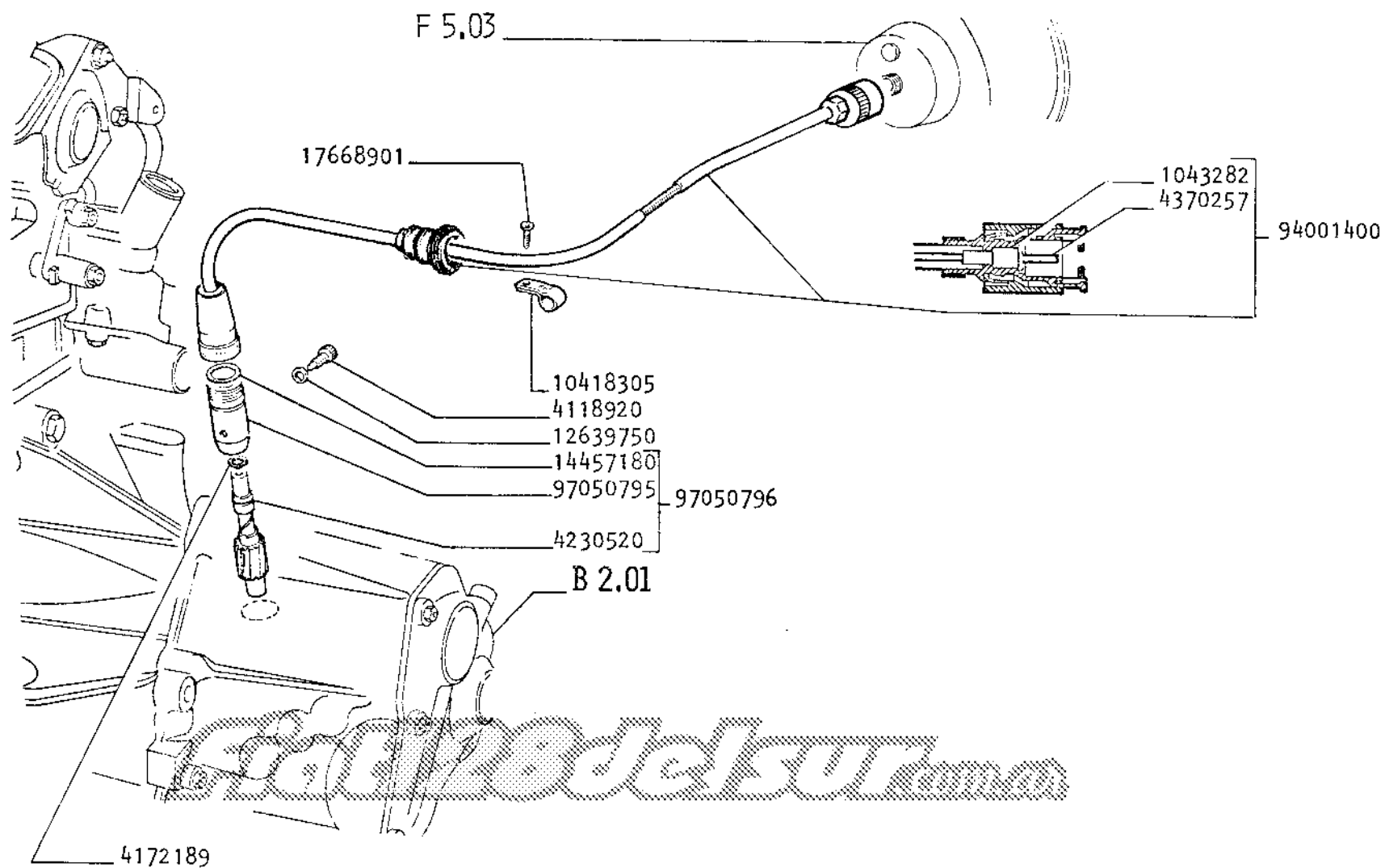

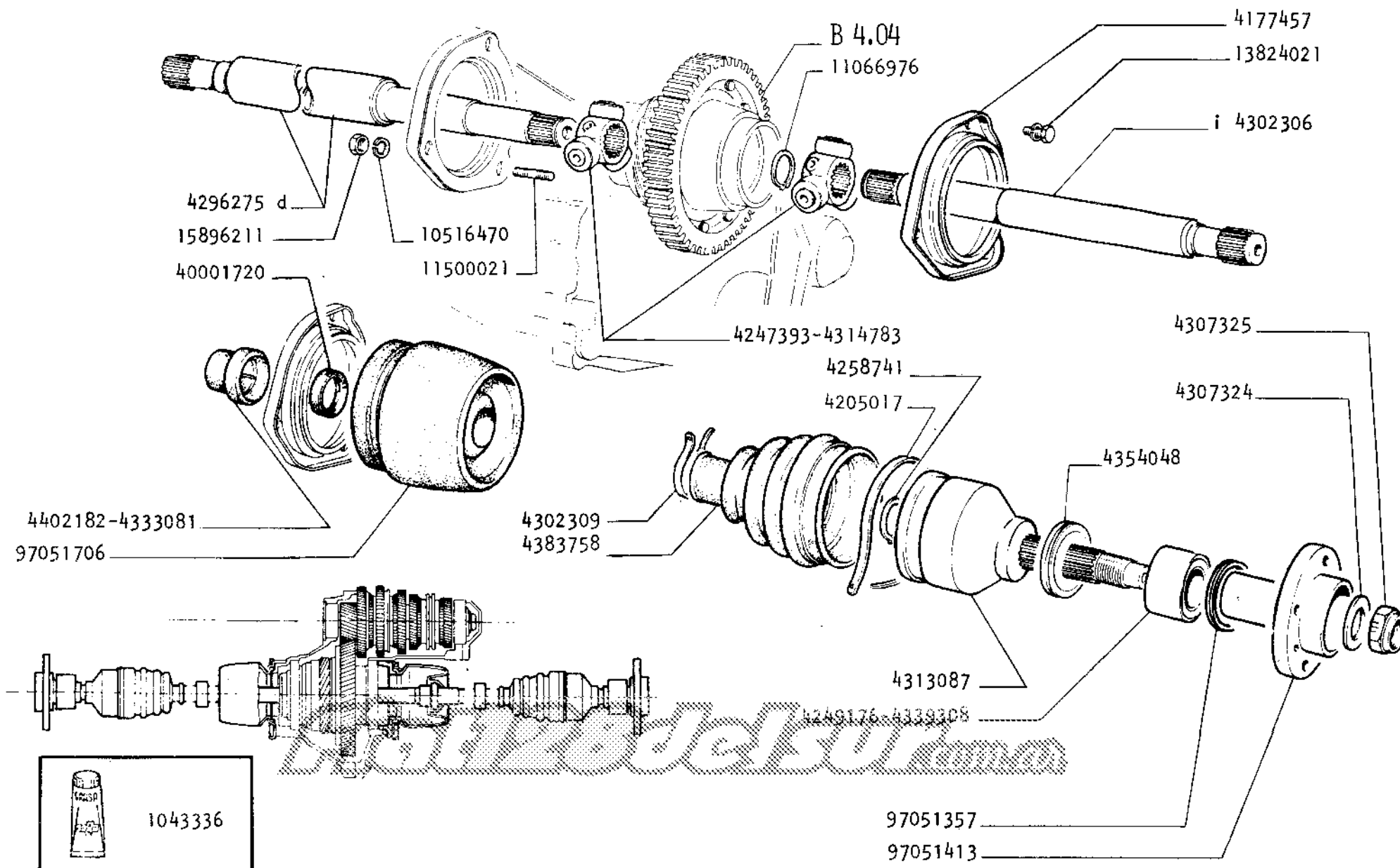

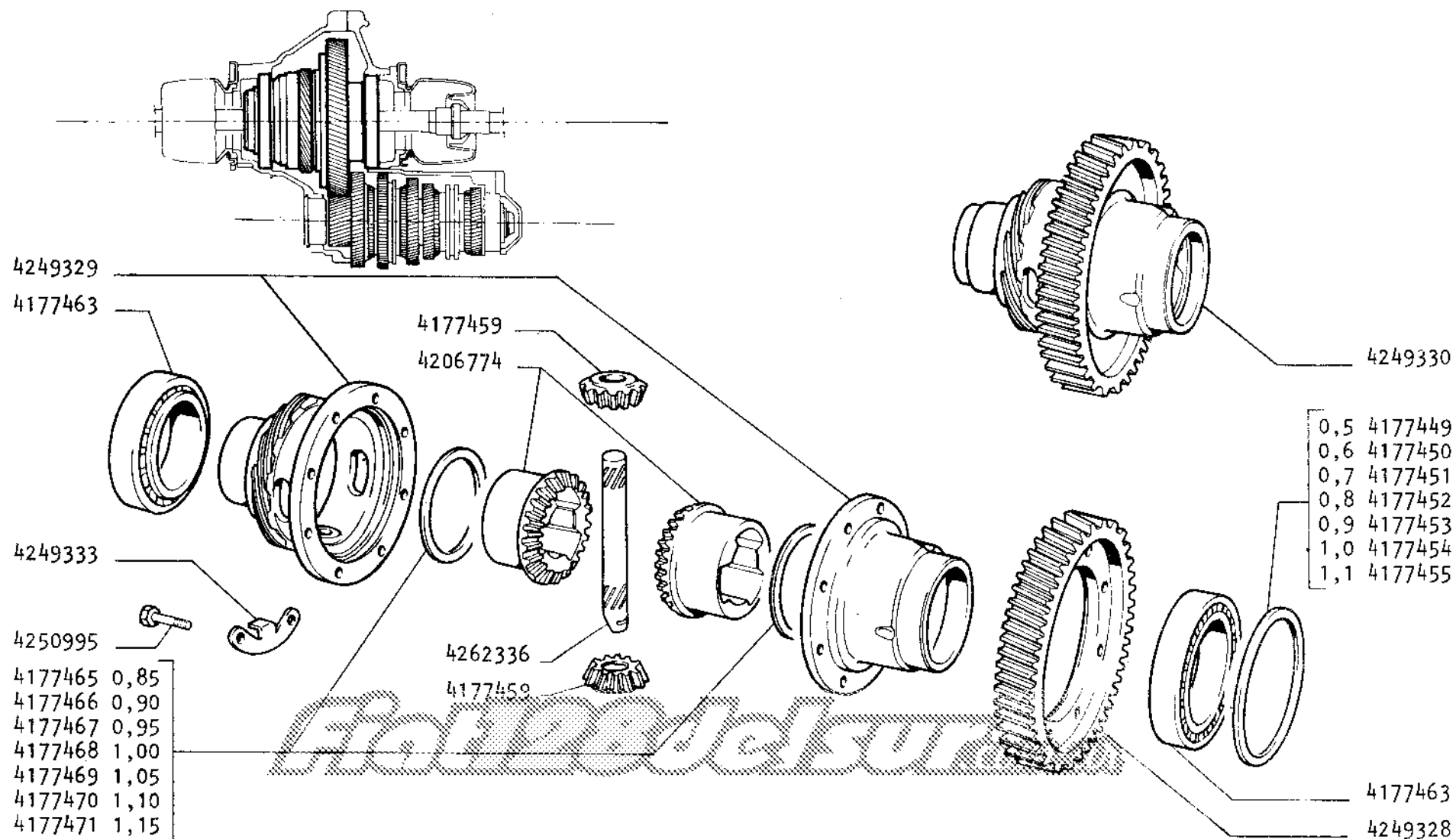

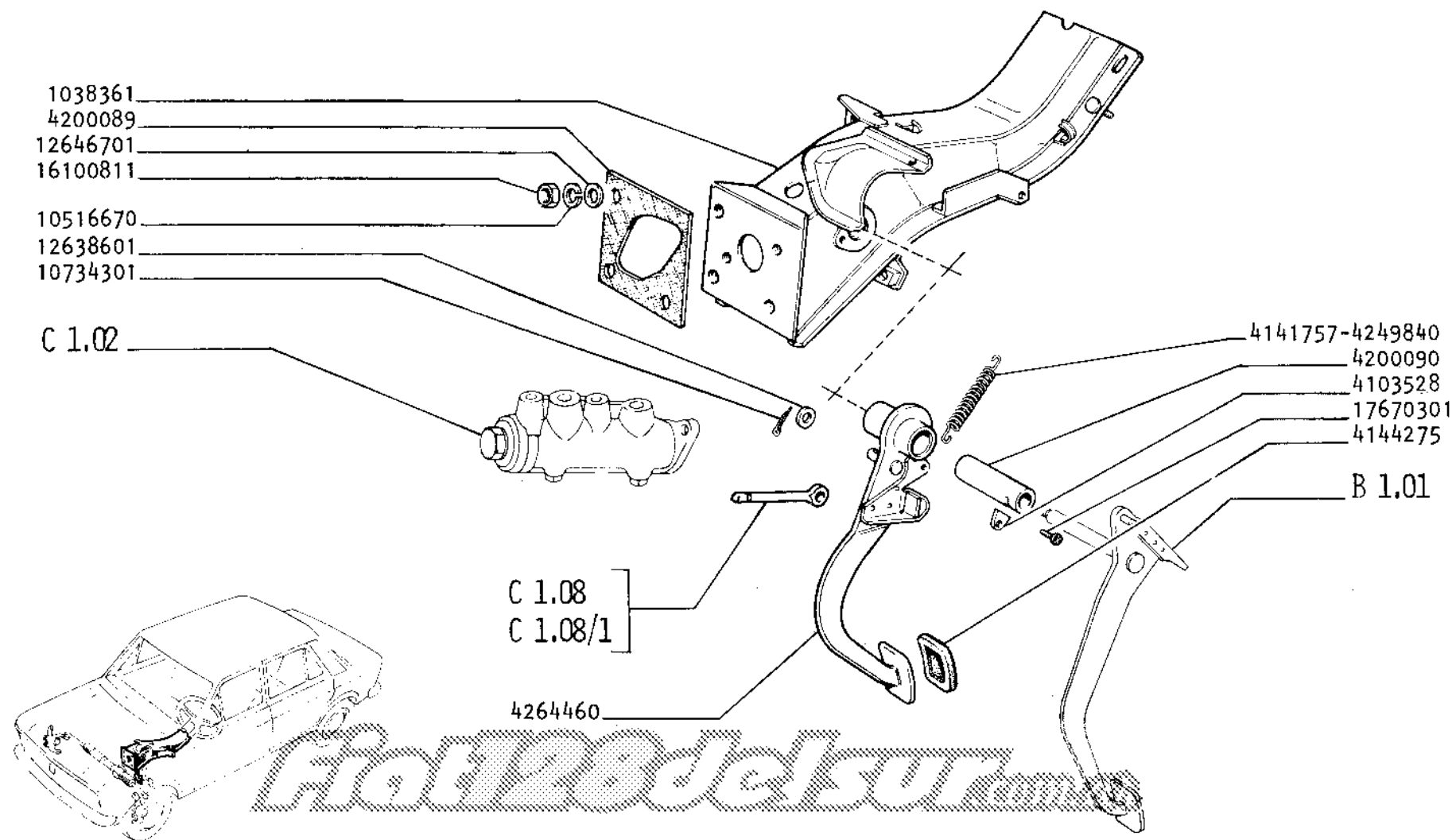

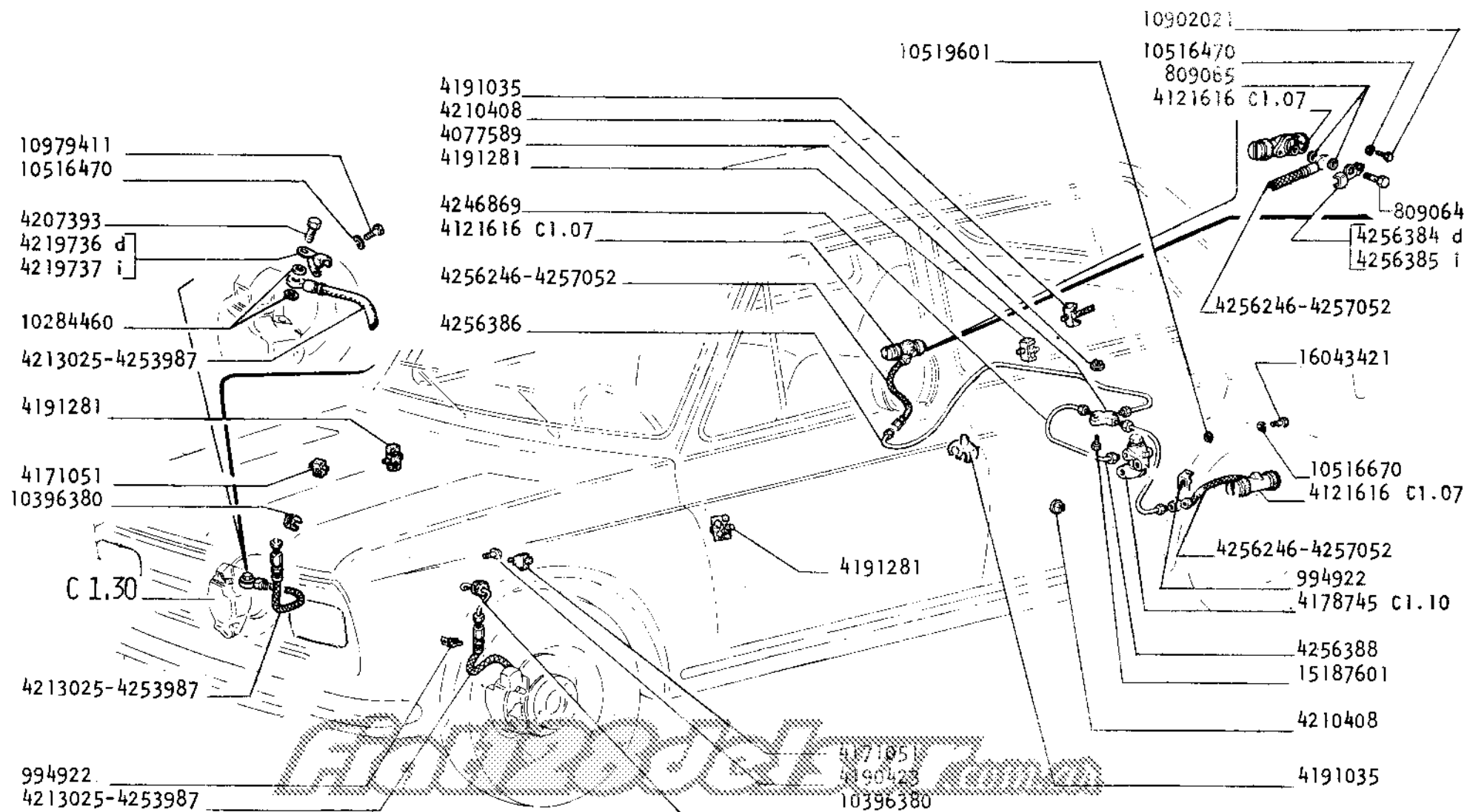

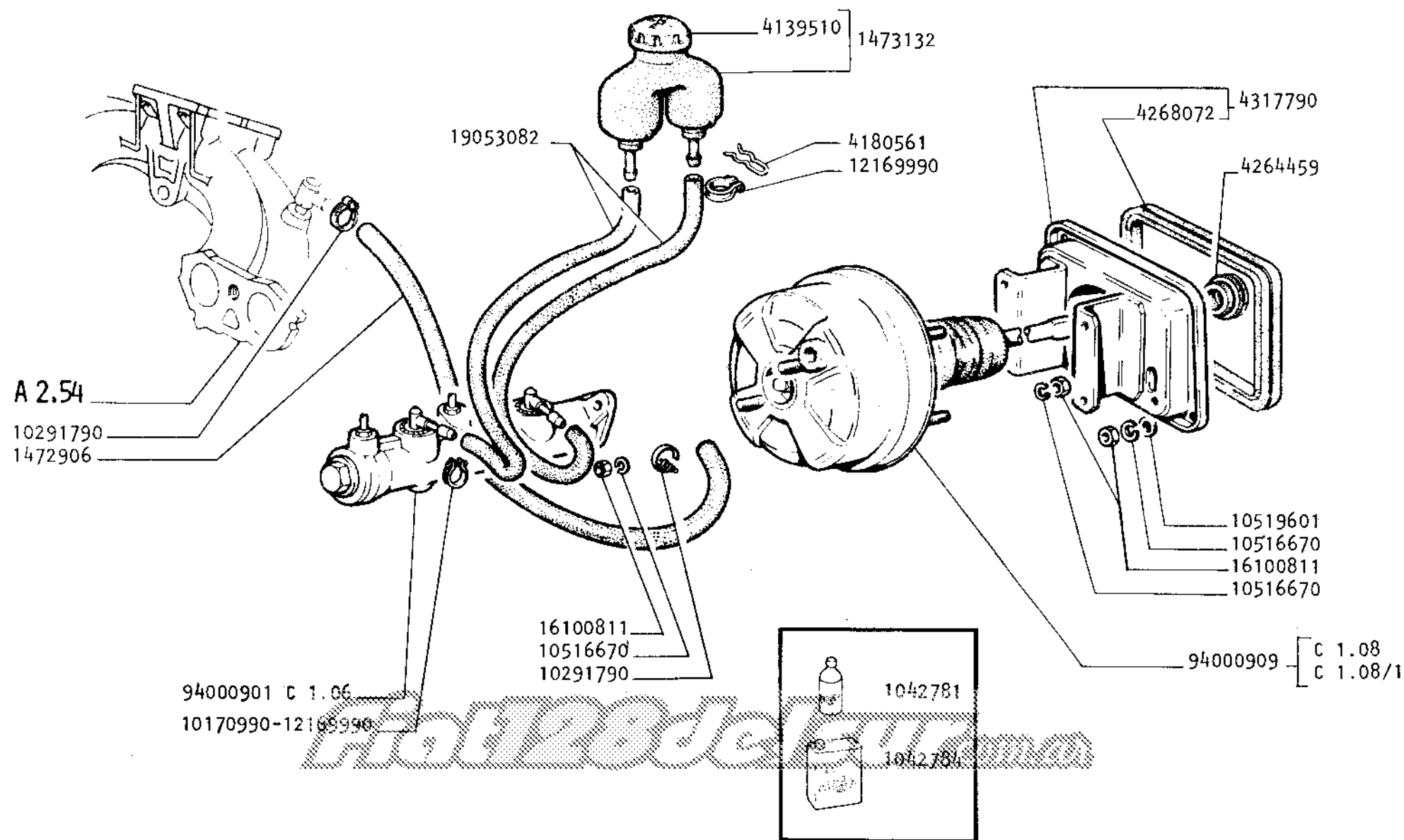

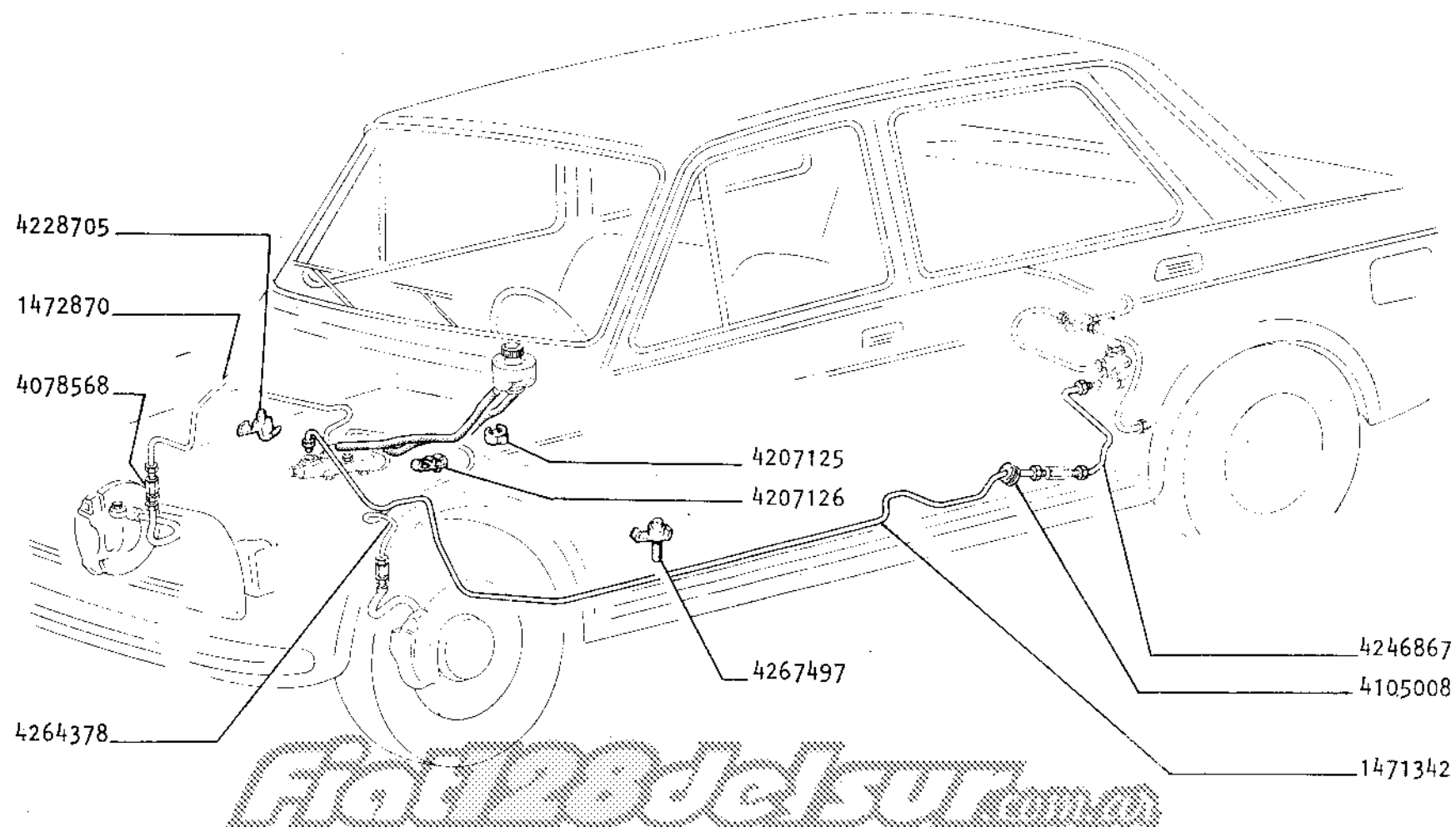

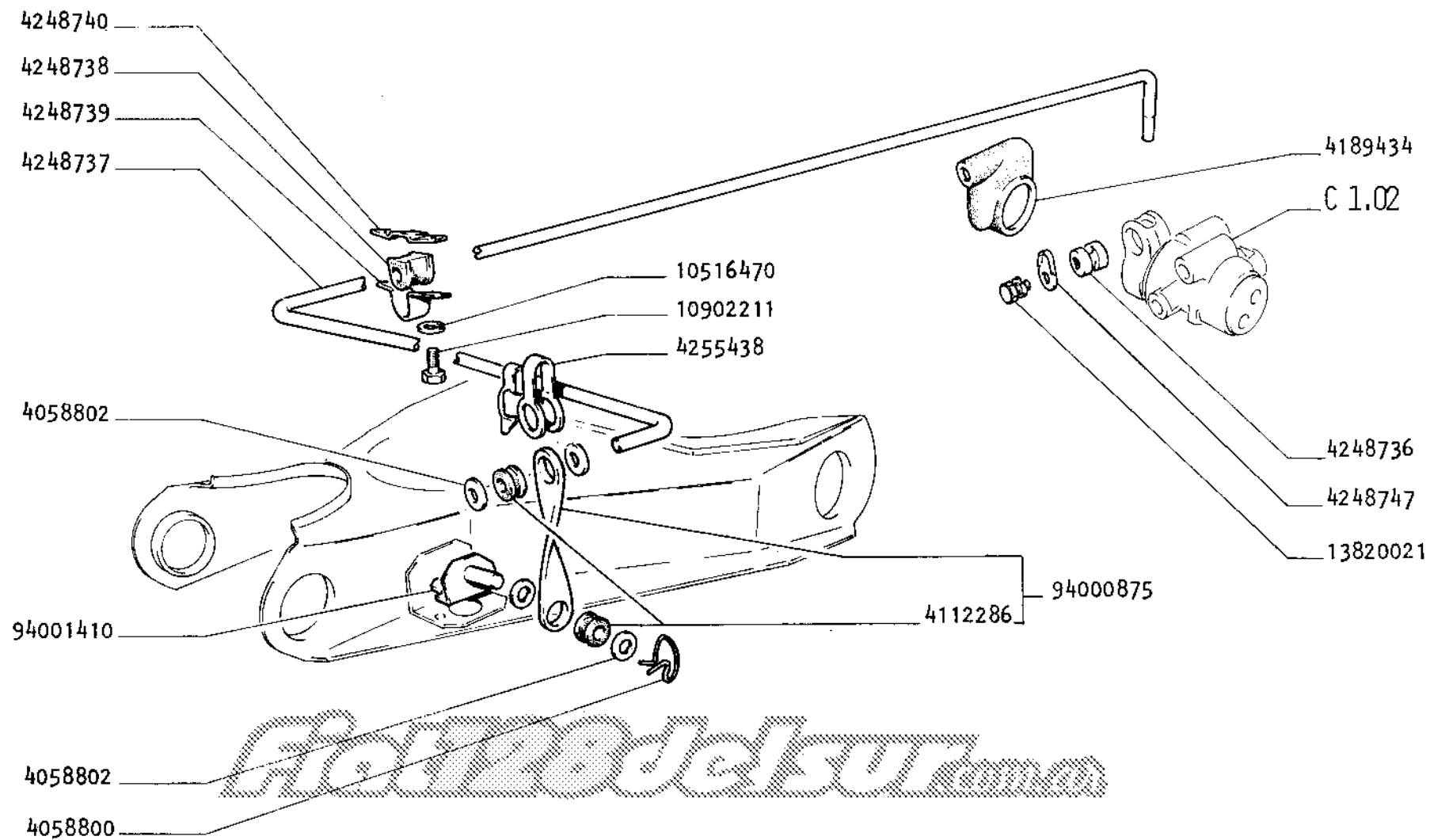

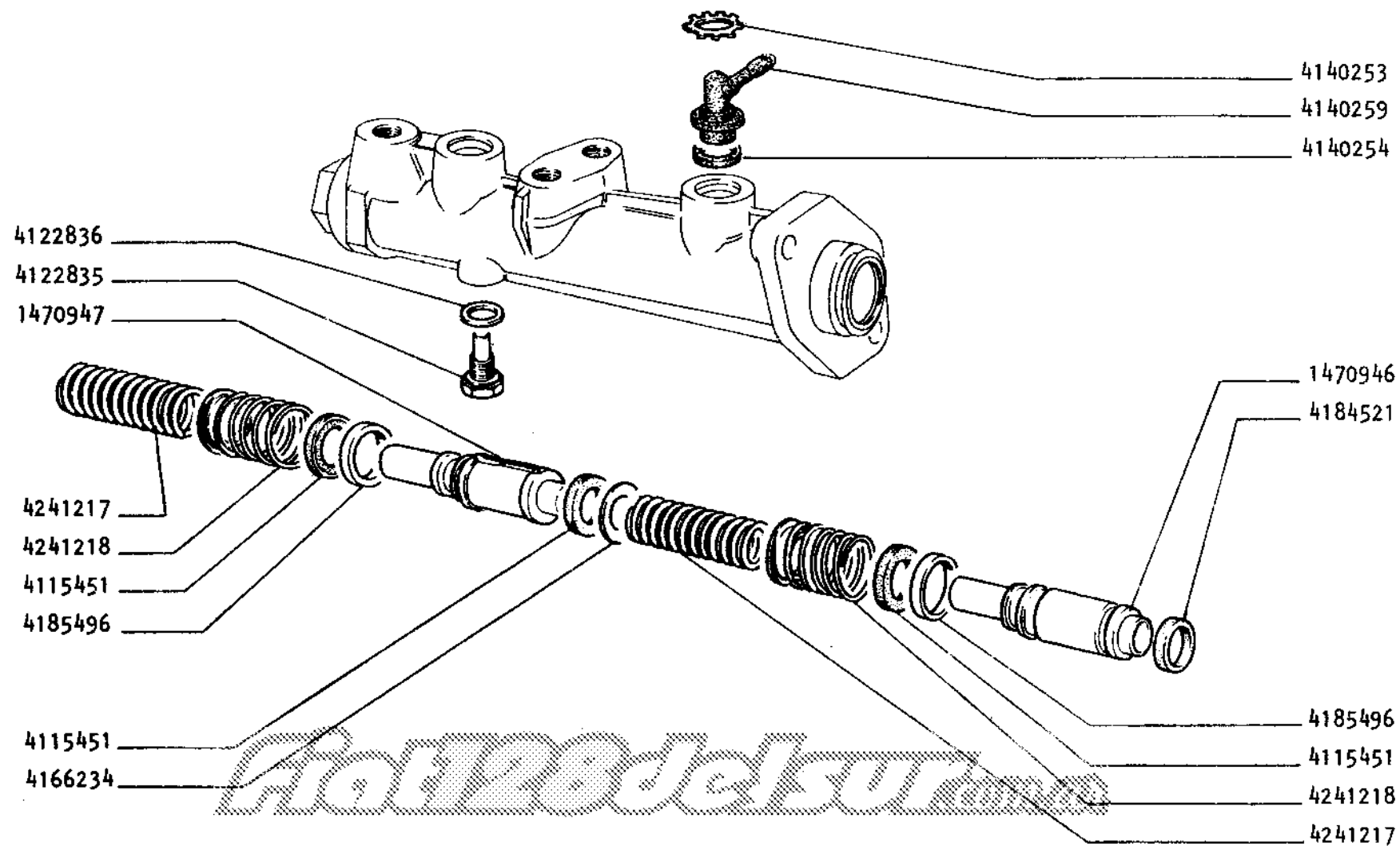

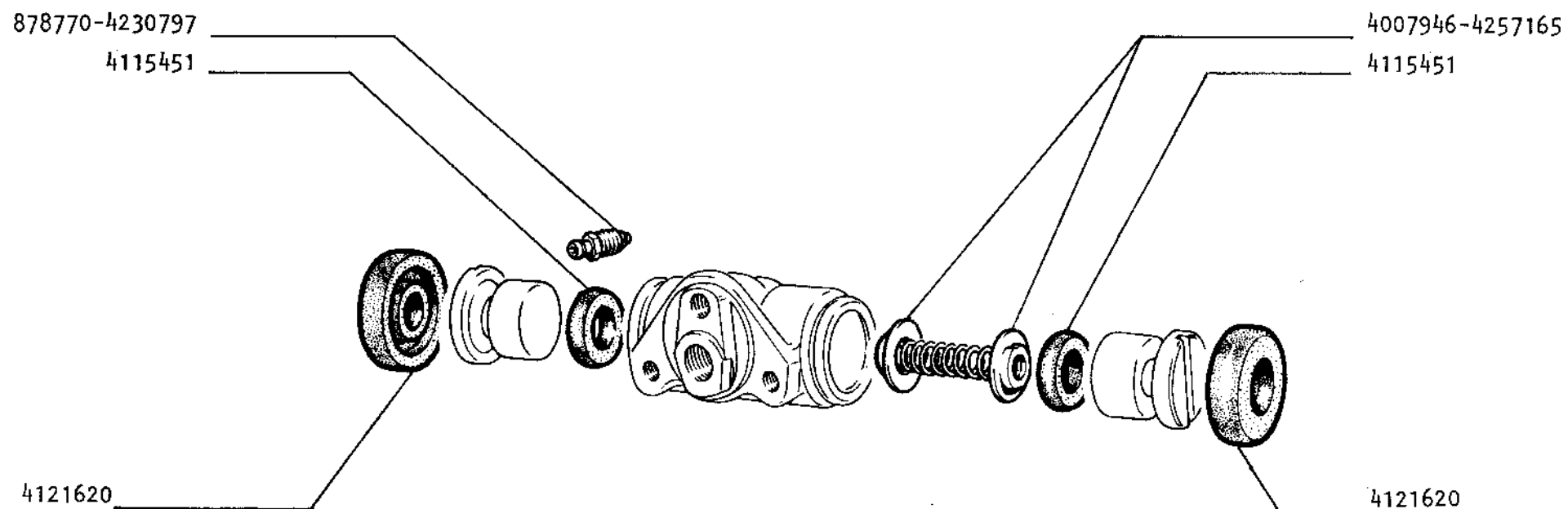

Fiat ModelSur

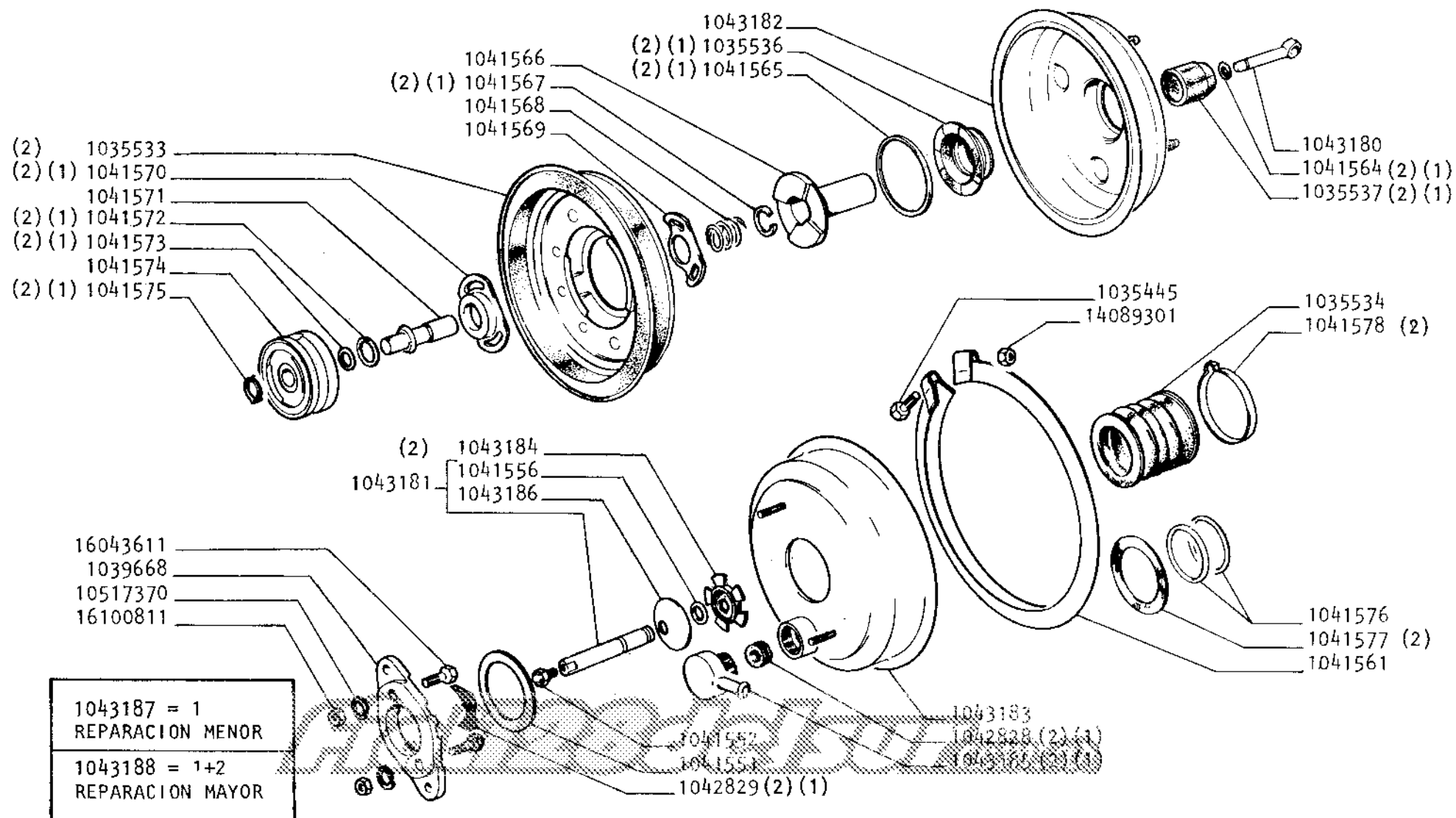

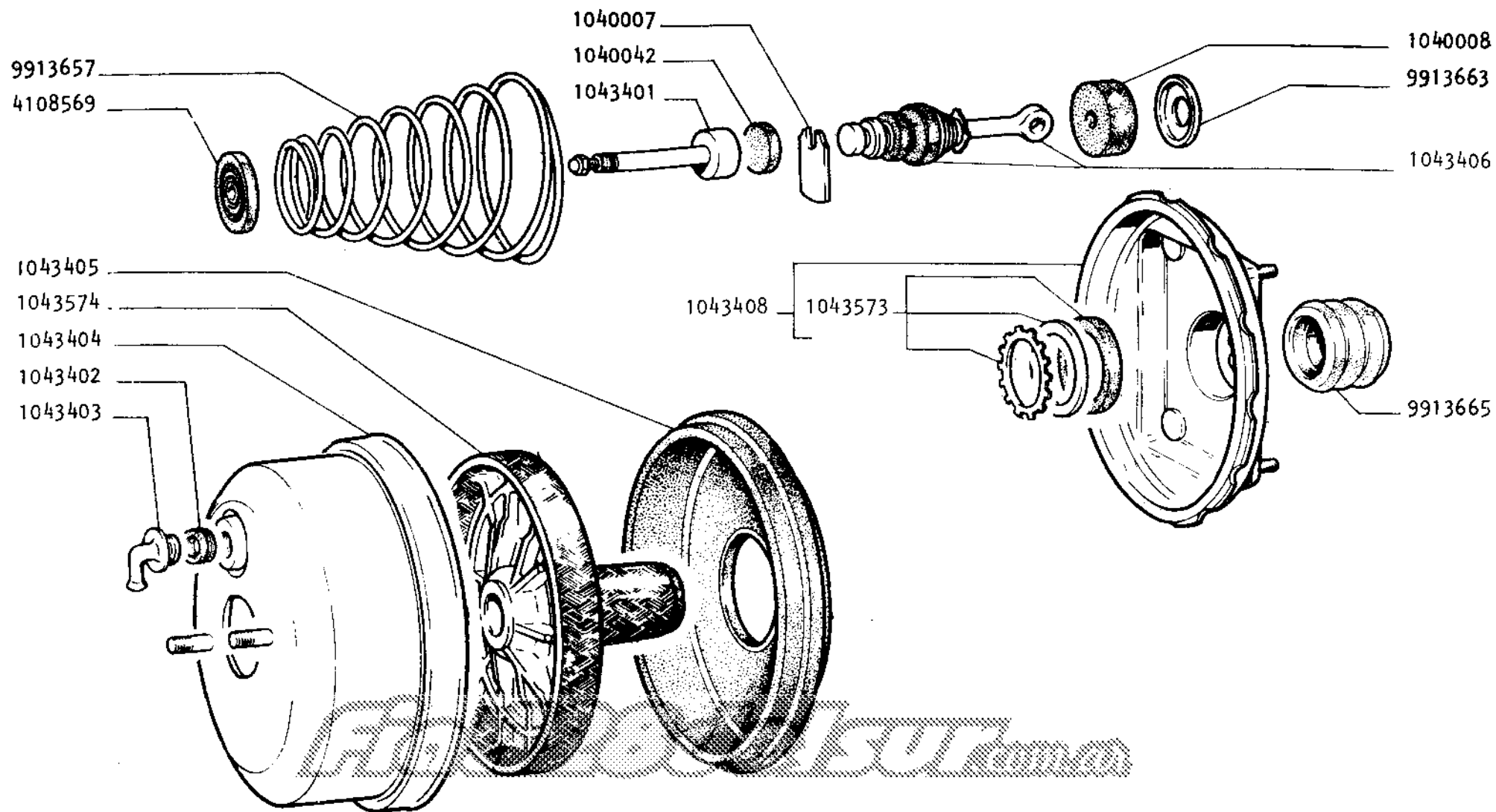

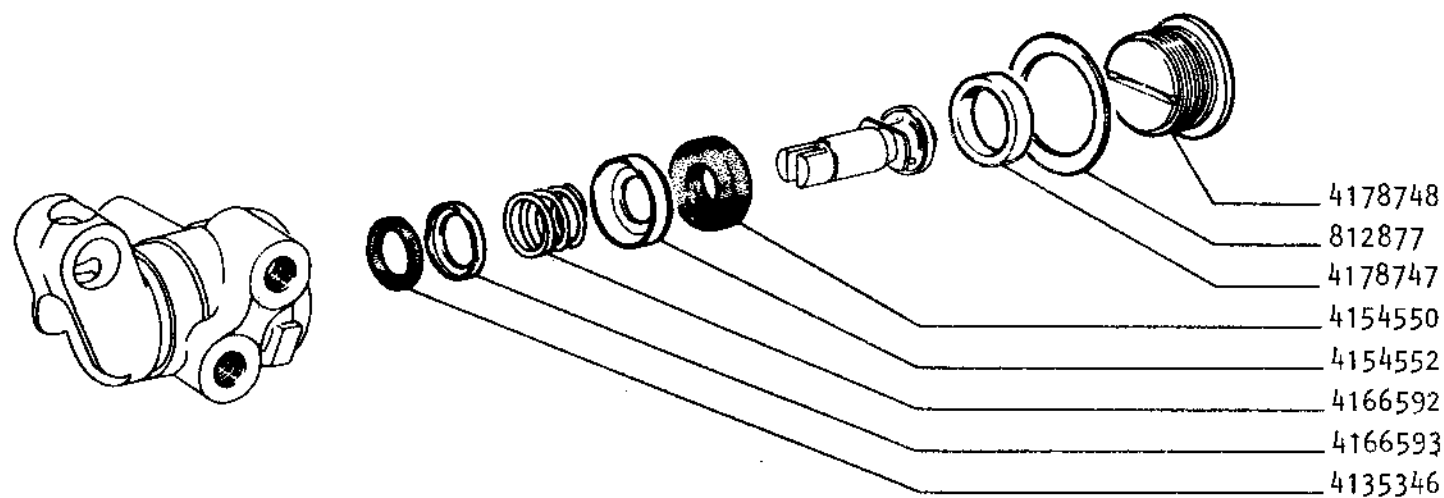

Fiat Modelsur

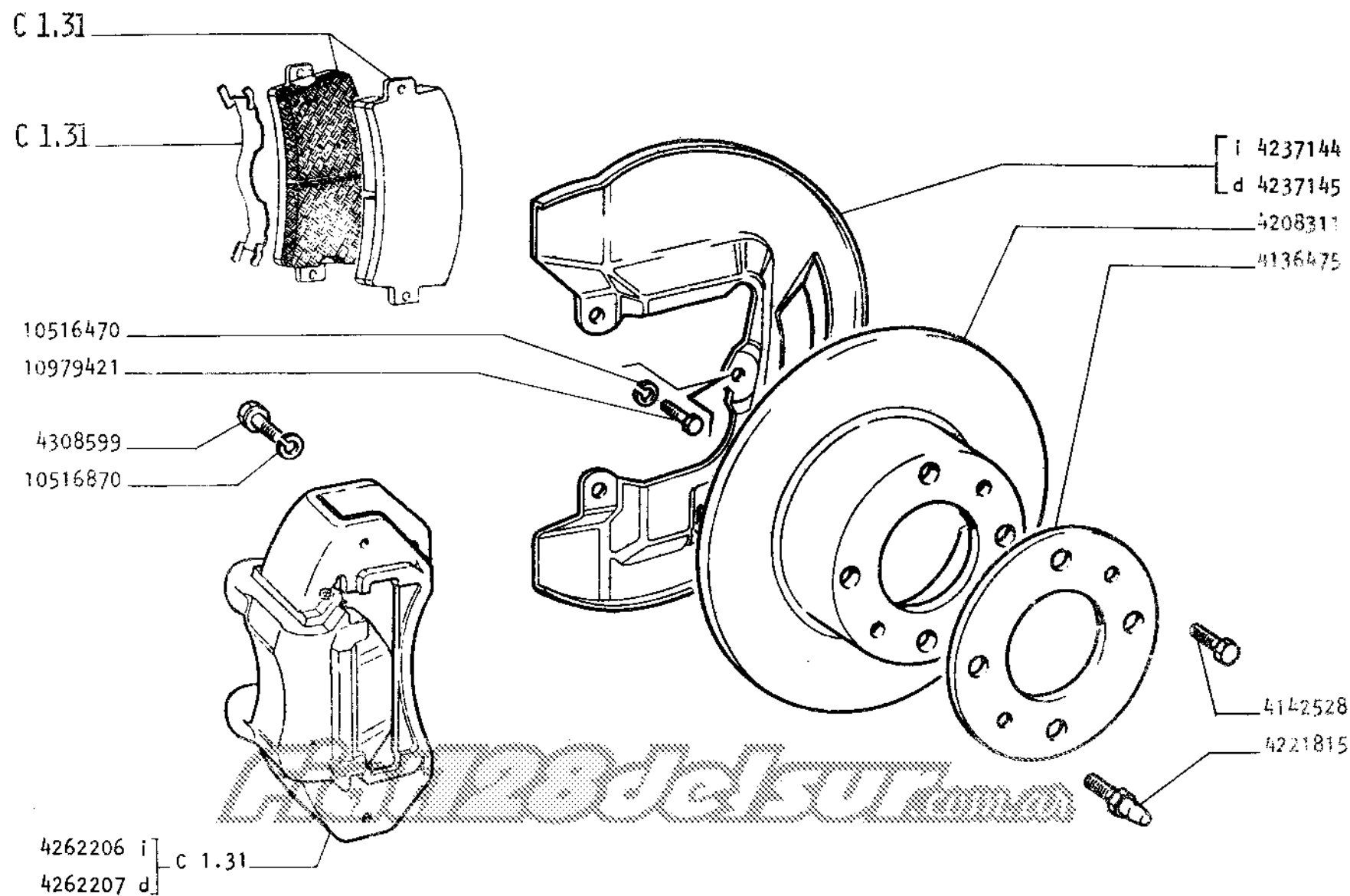

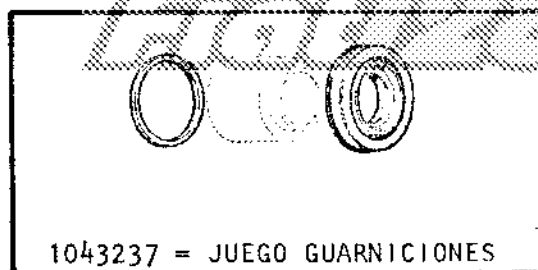
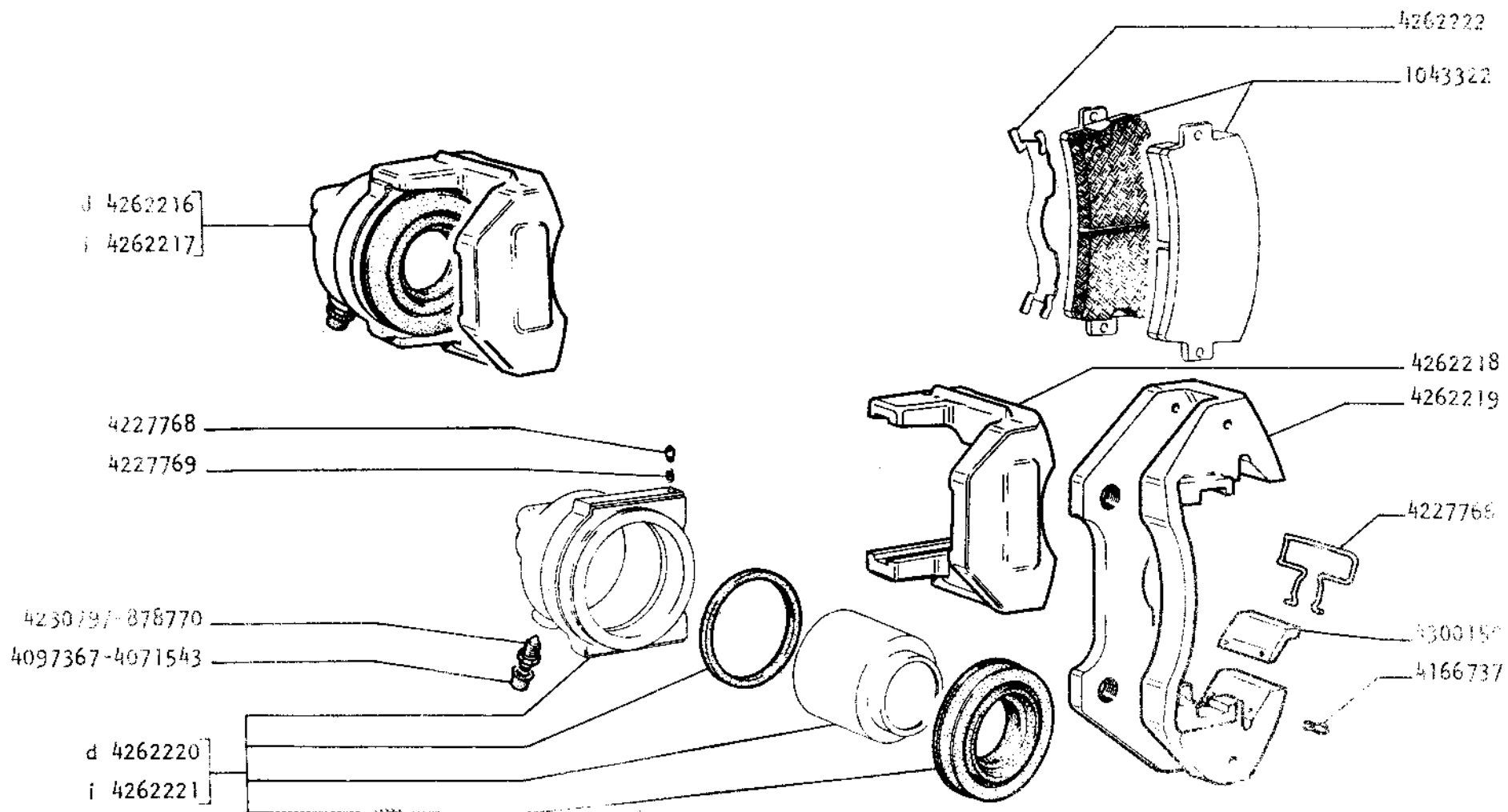

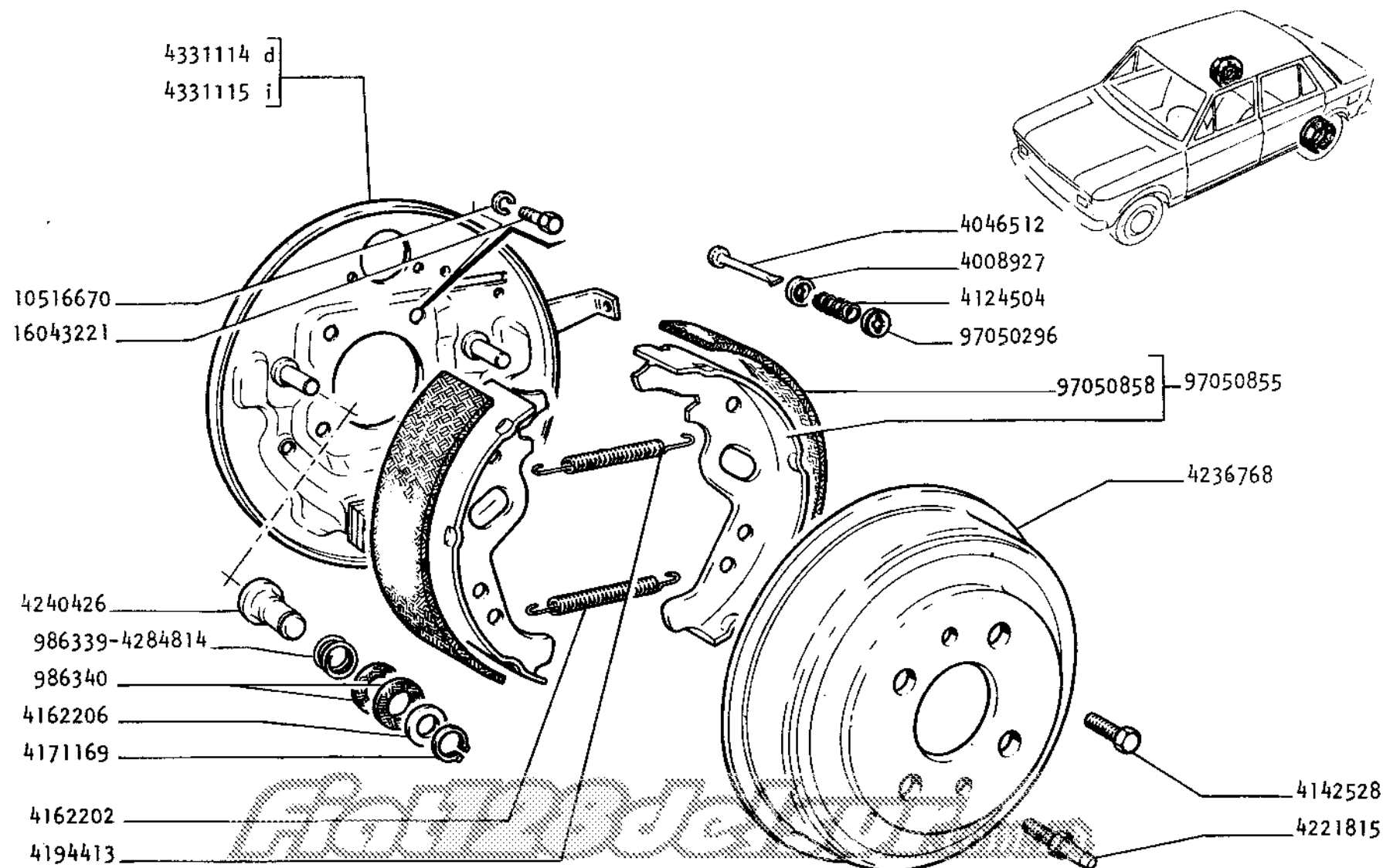

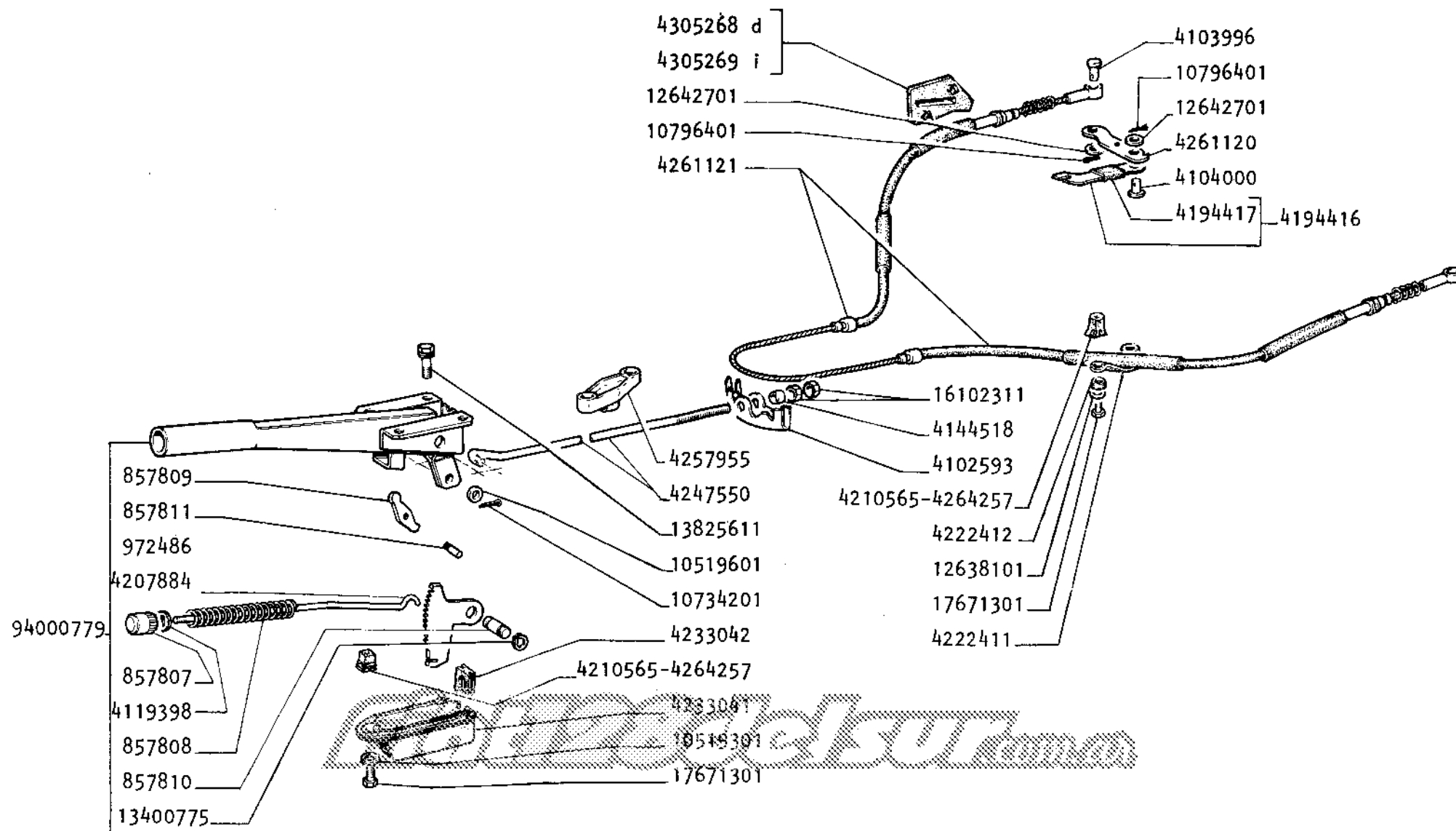

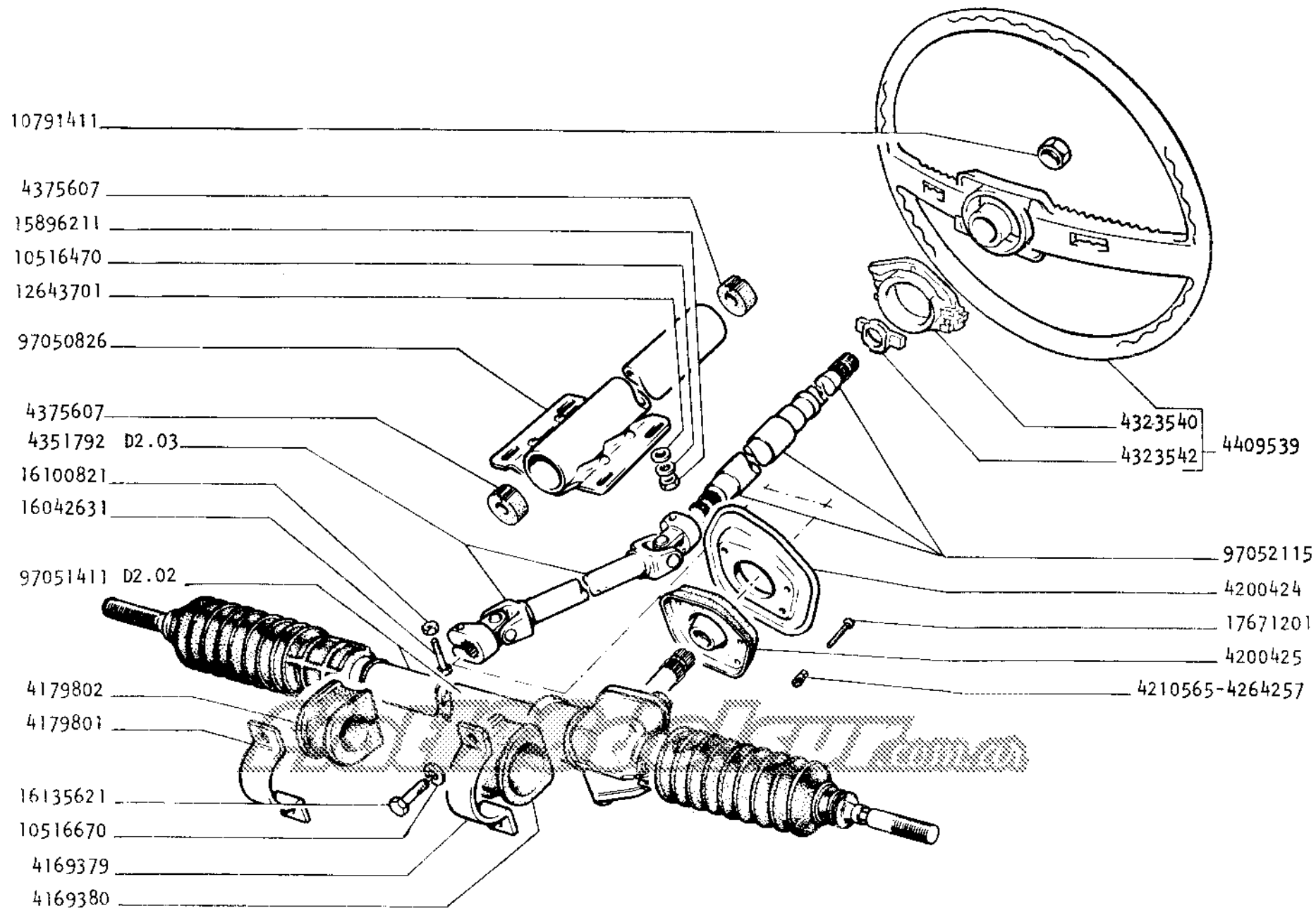

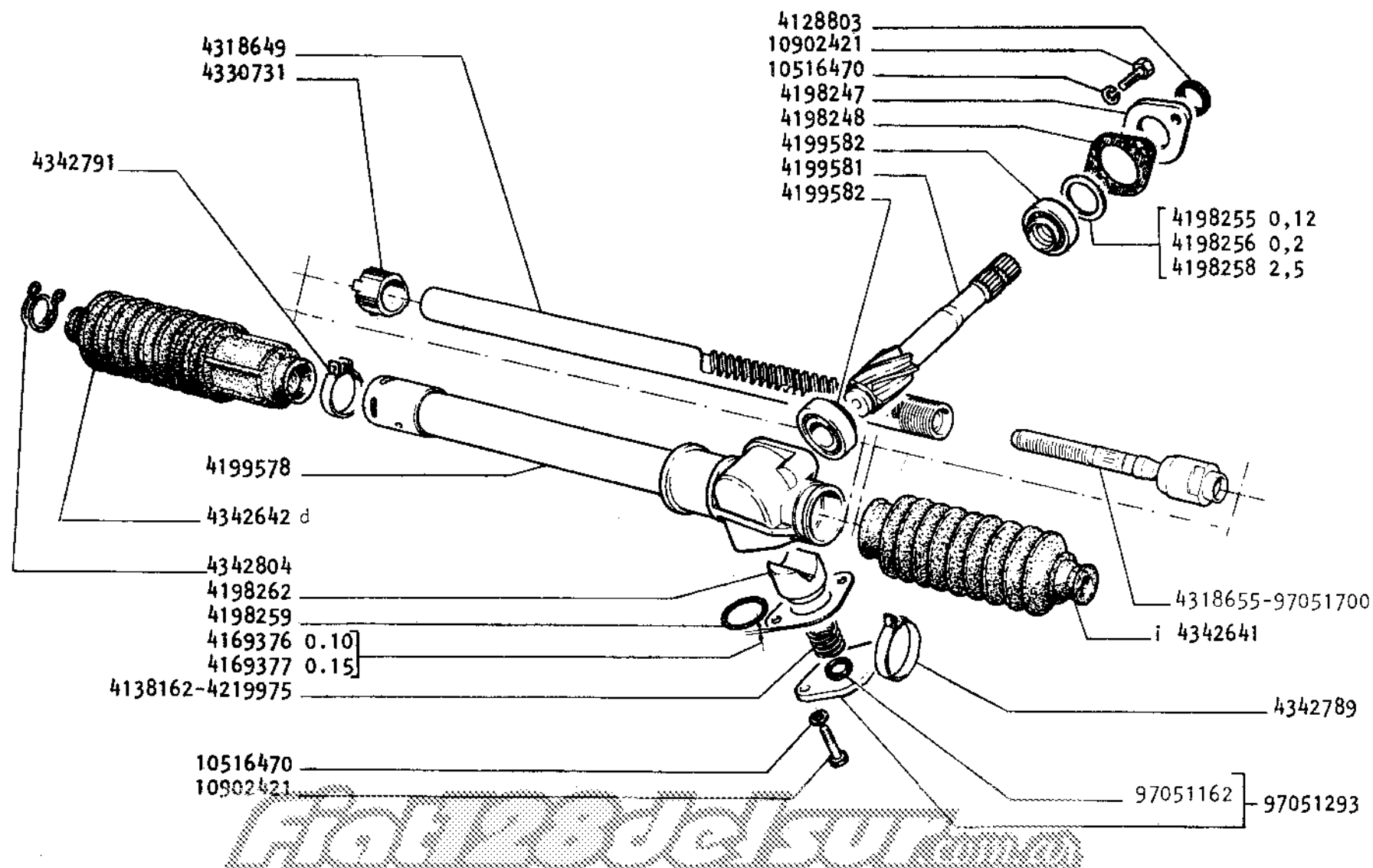

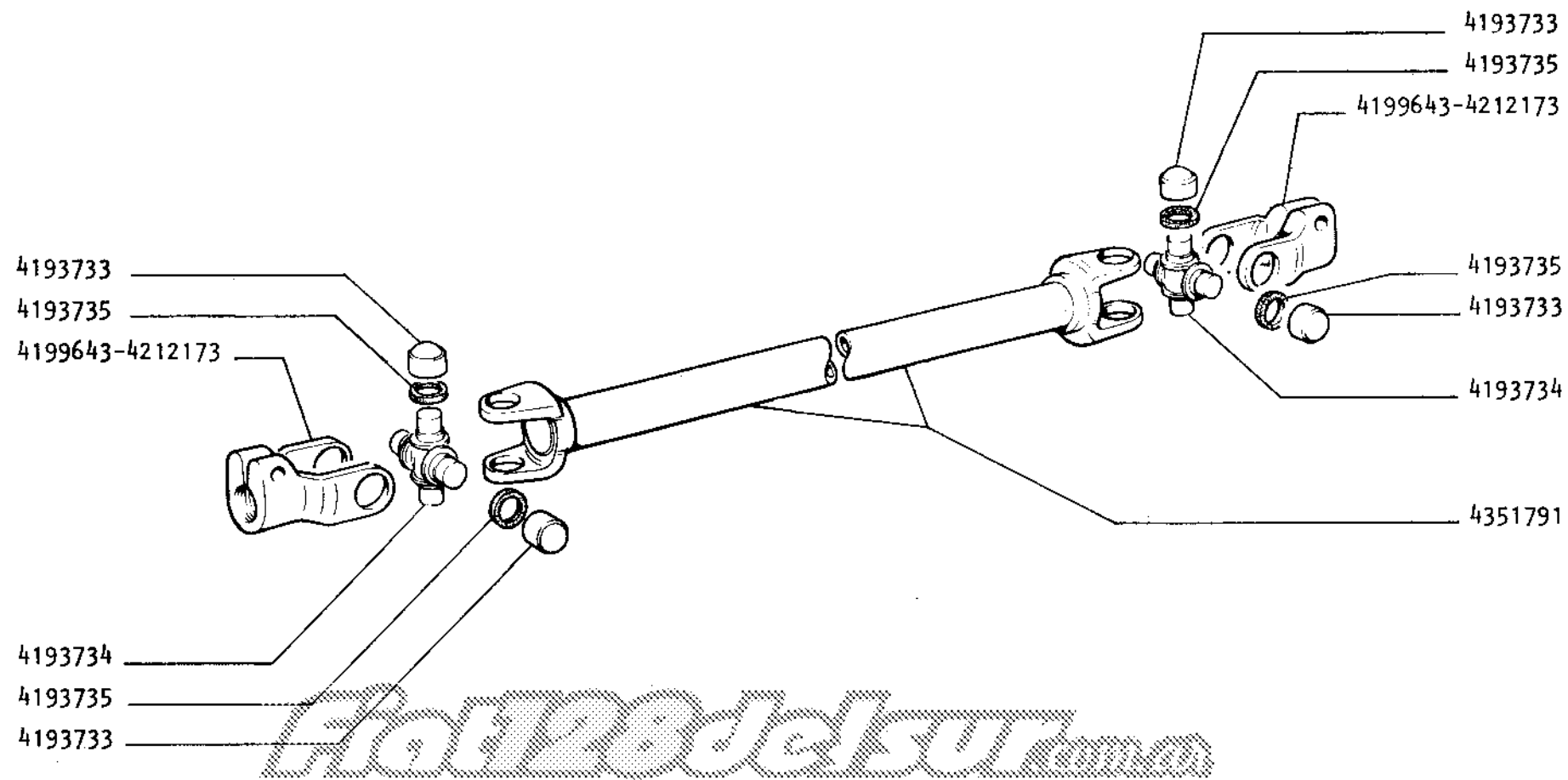

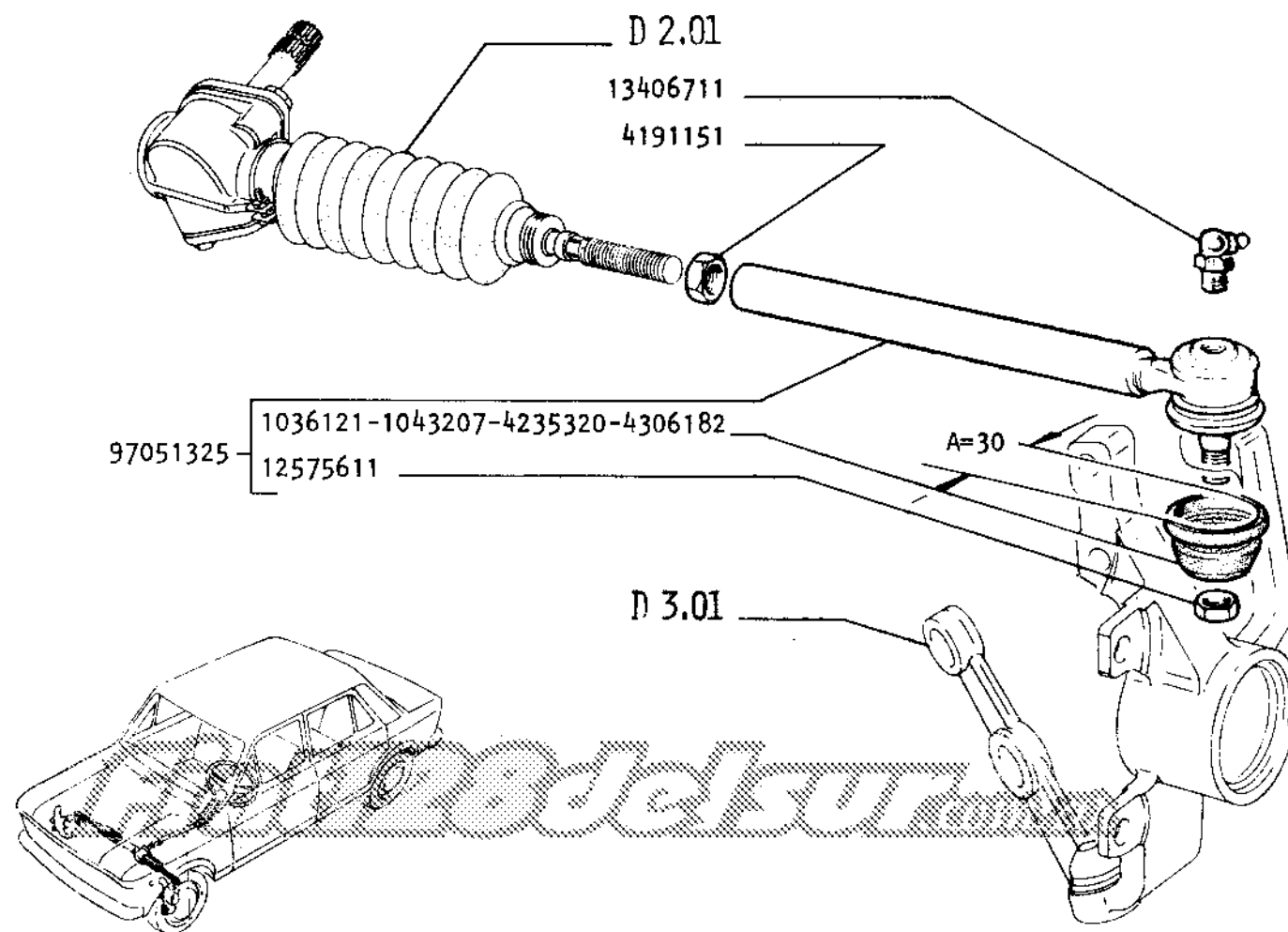

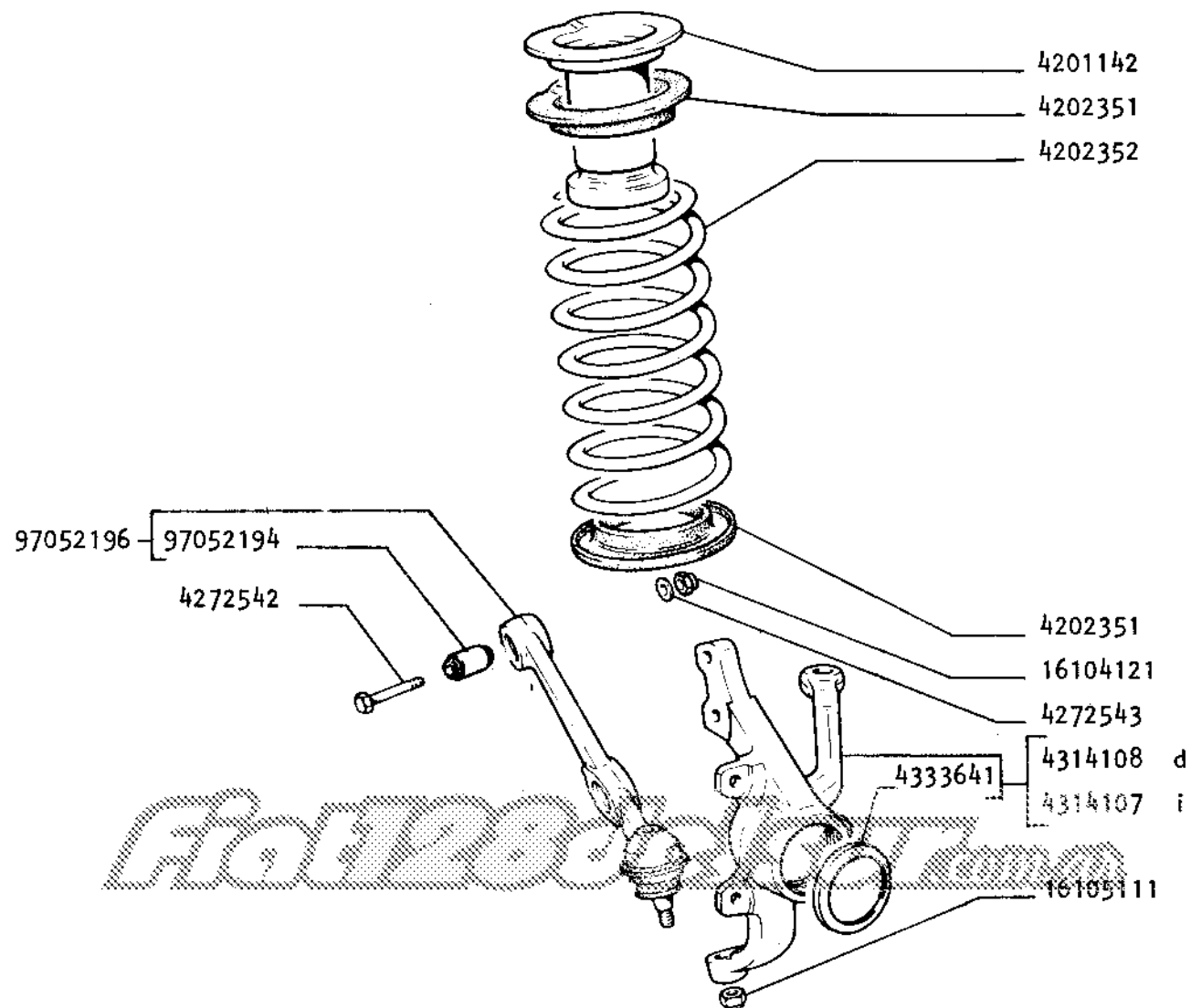

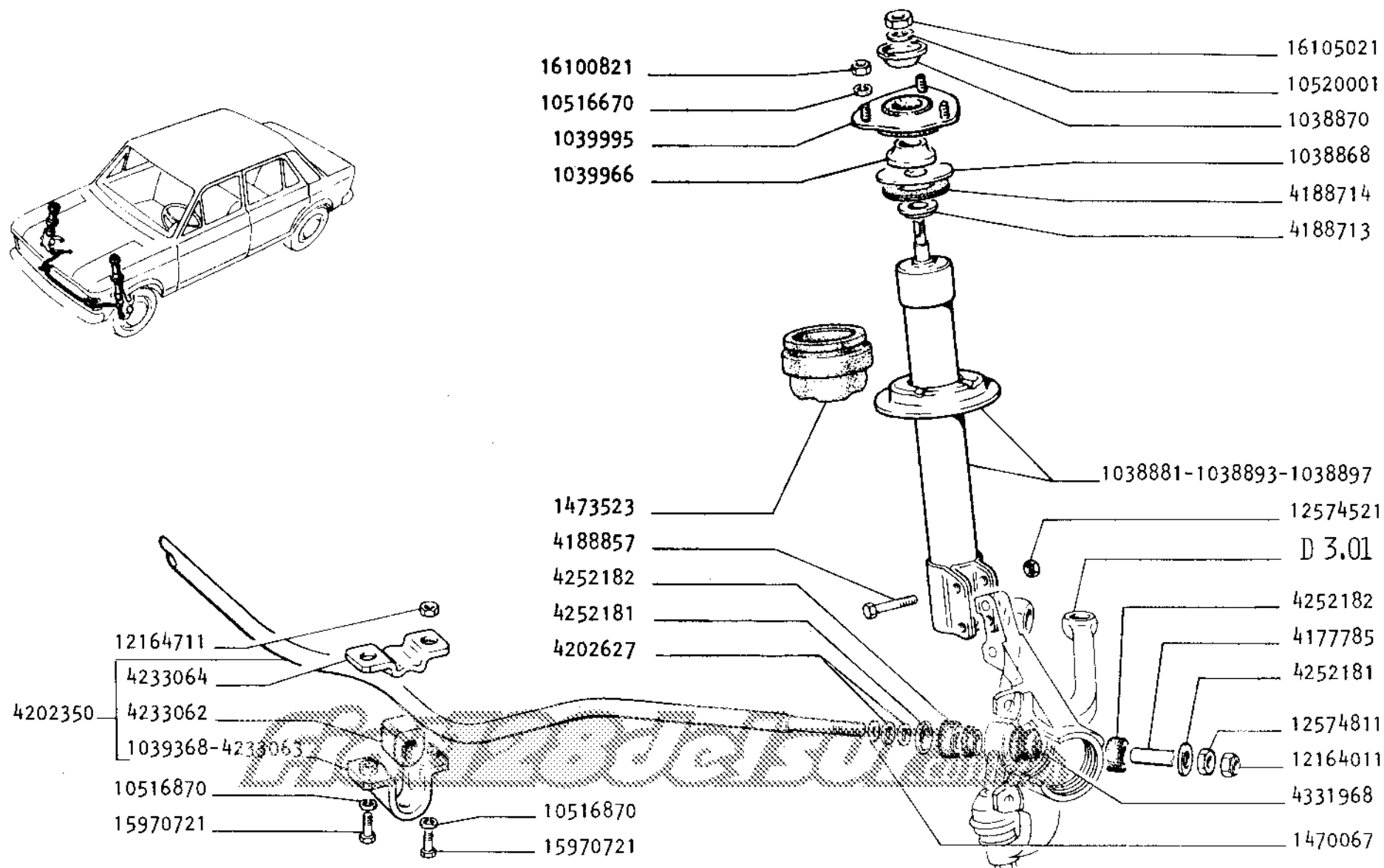
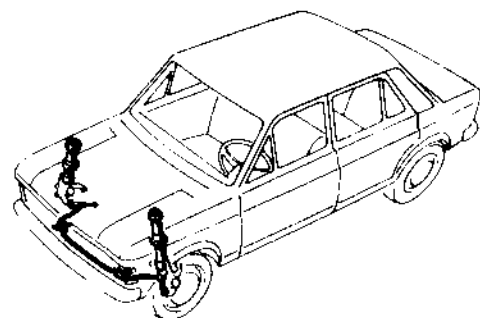

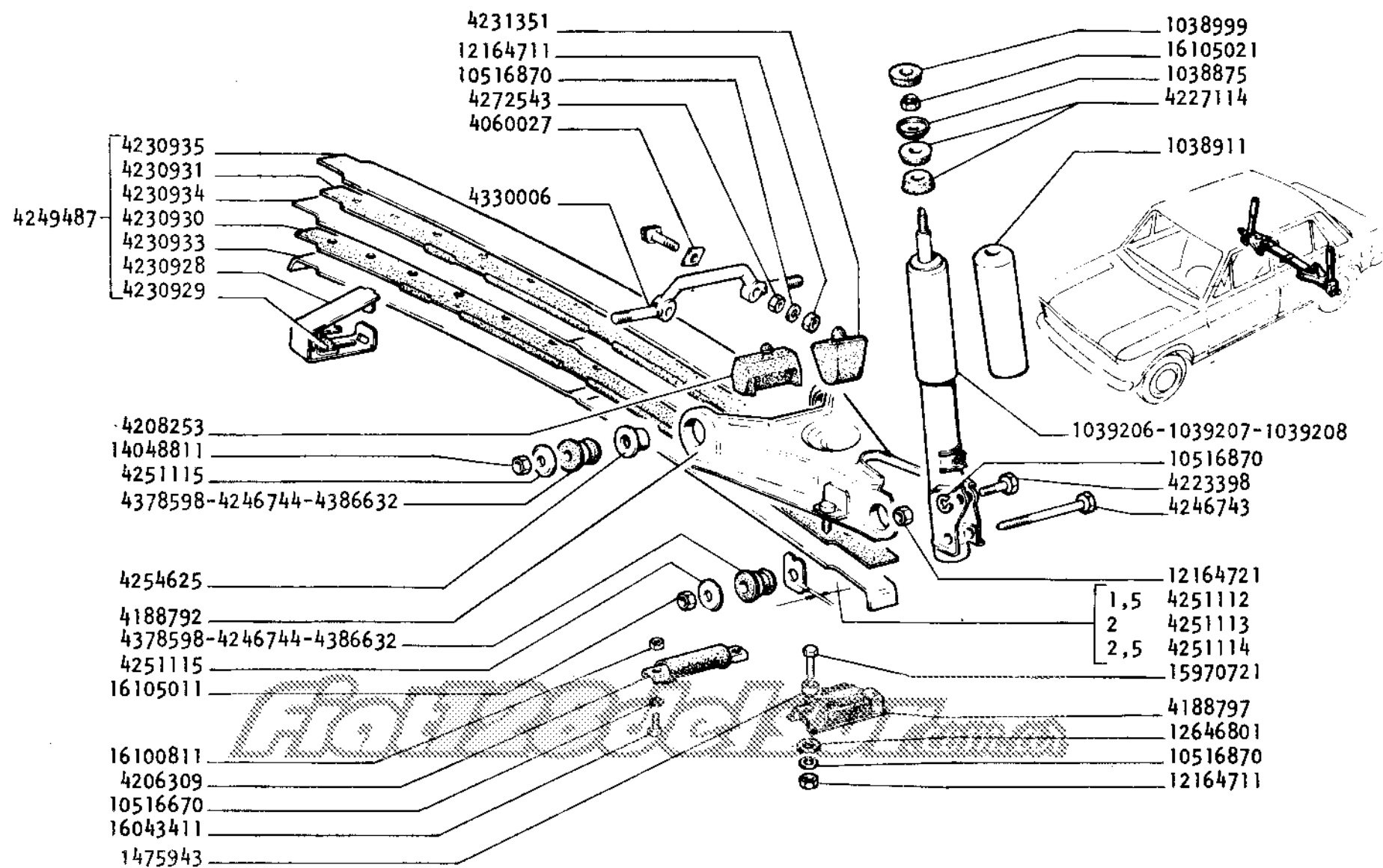

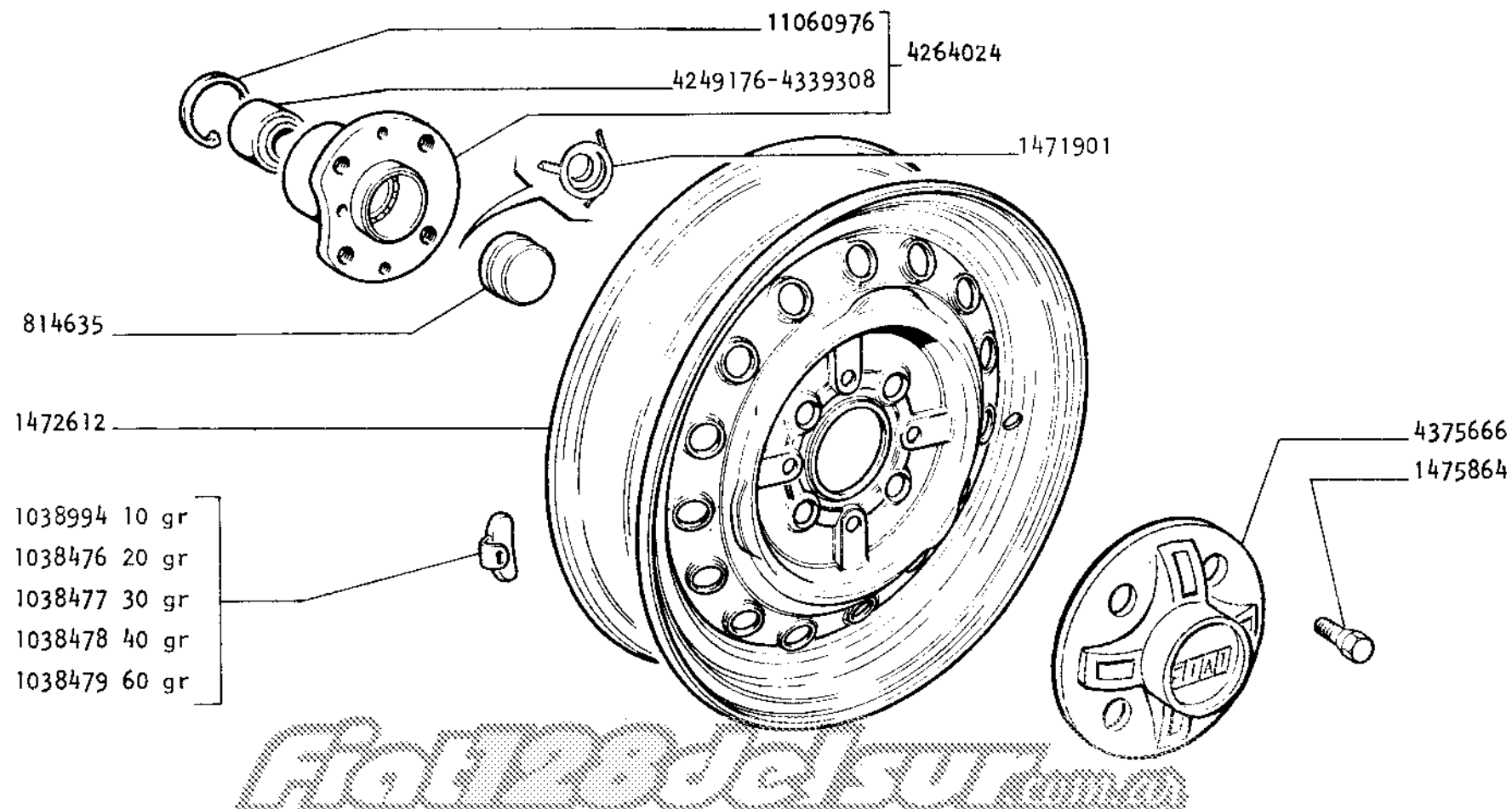

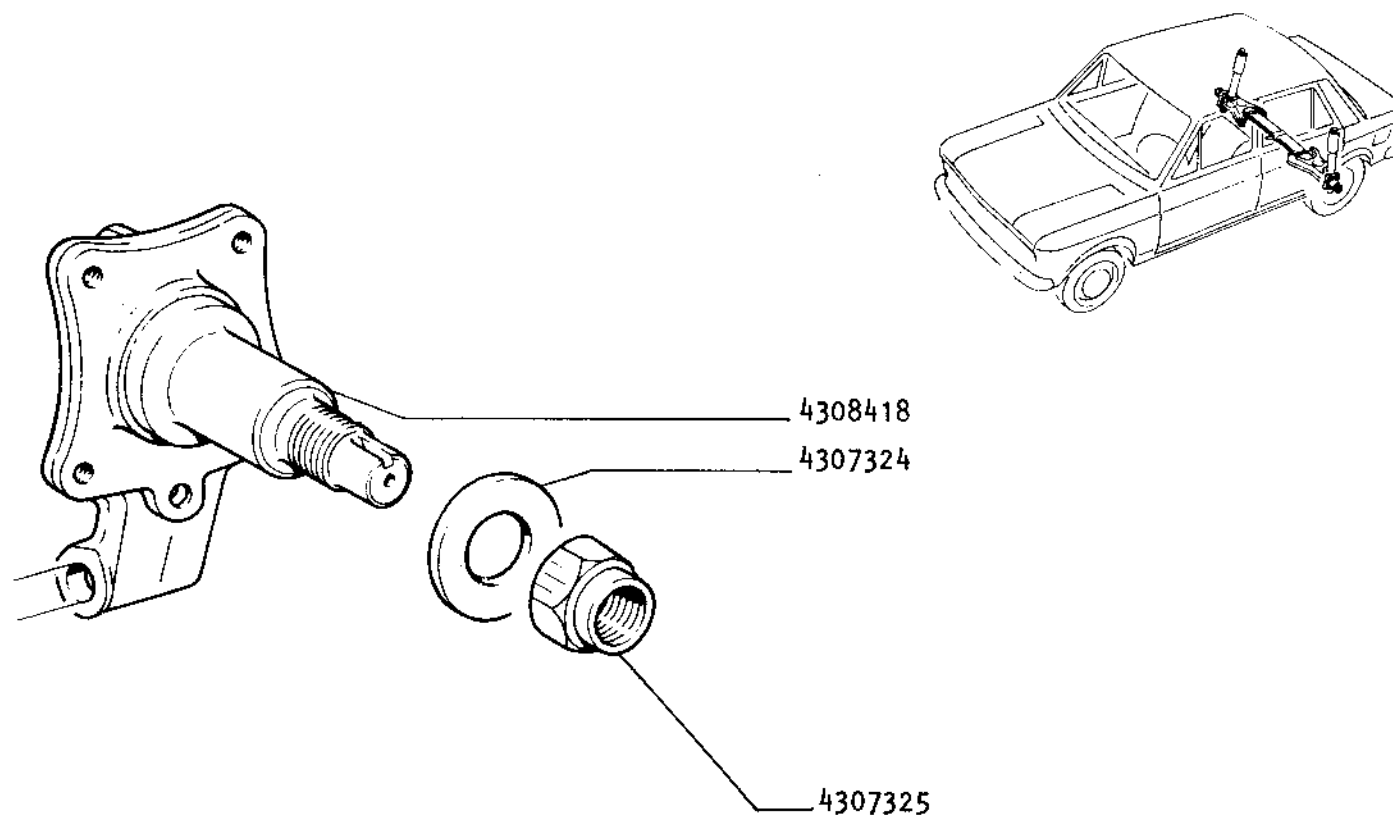

Fiat ModelSur

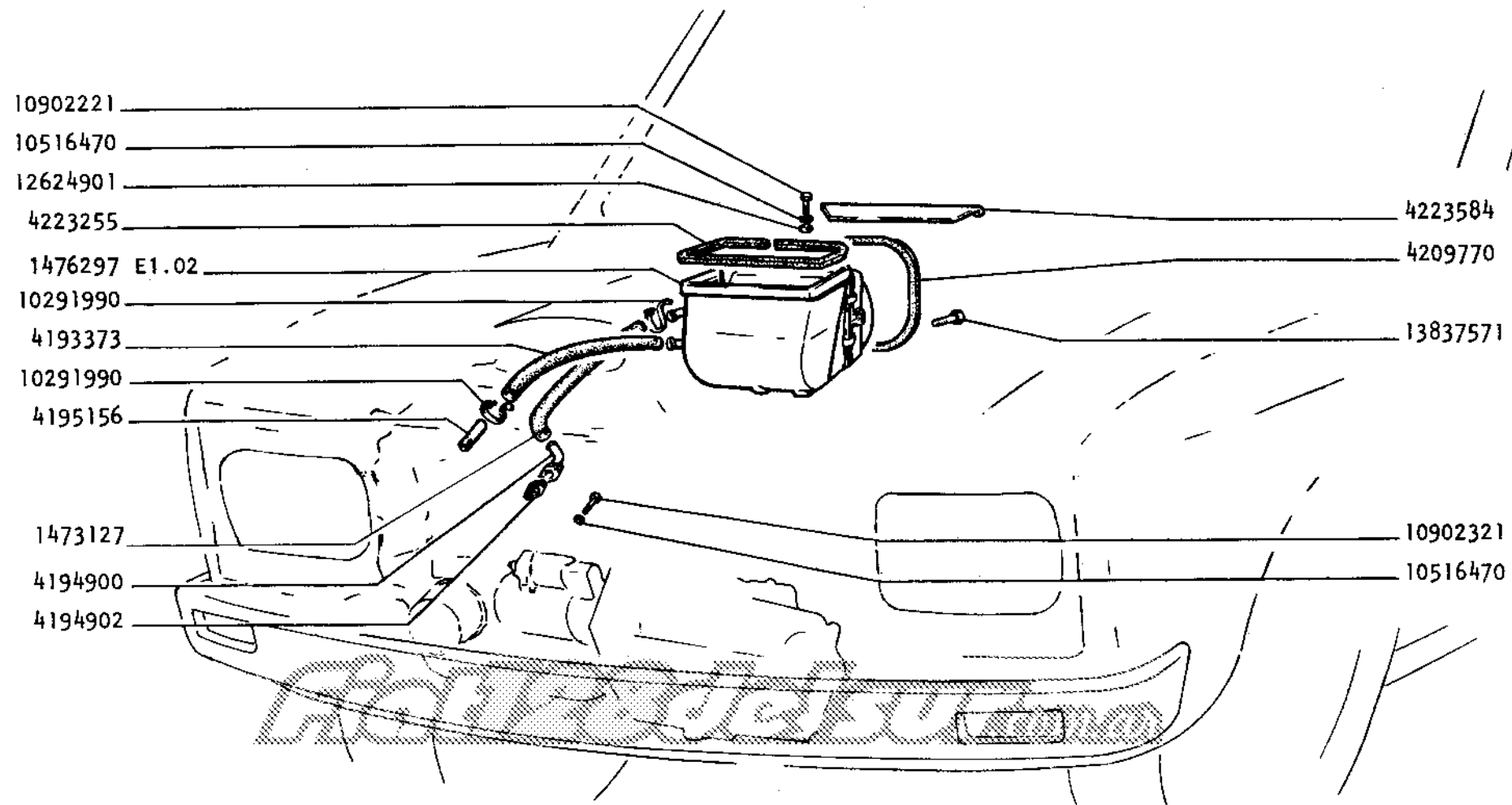

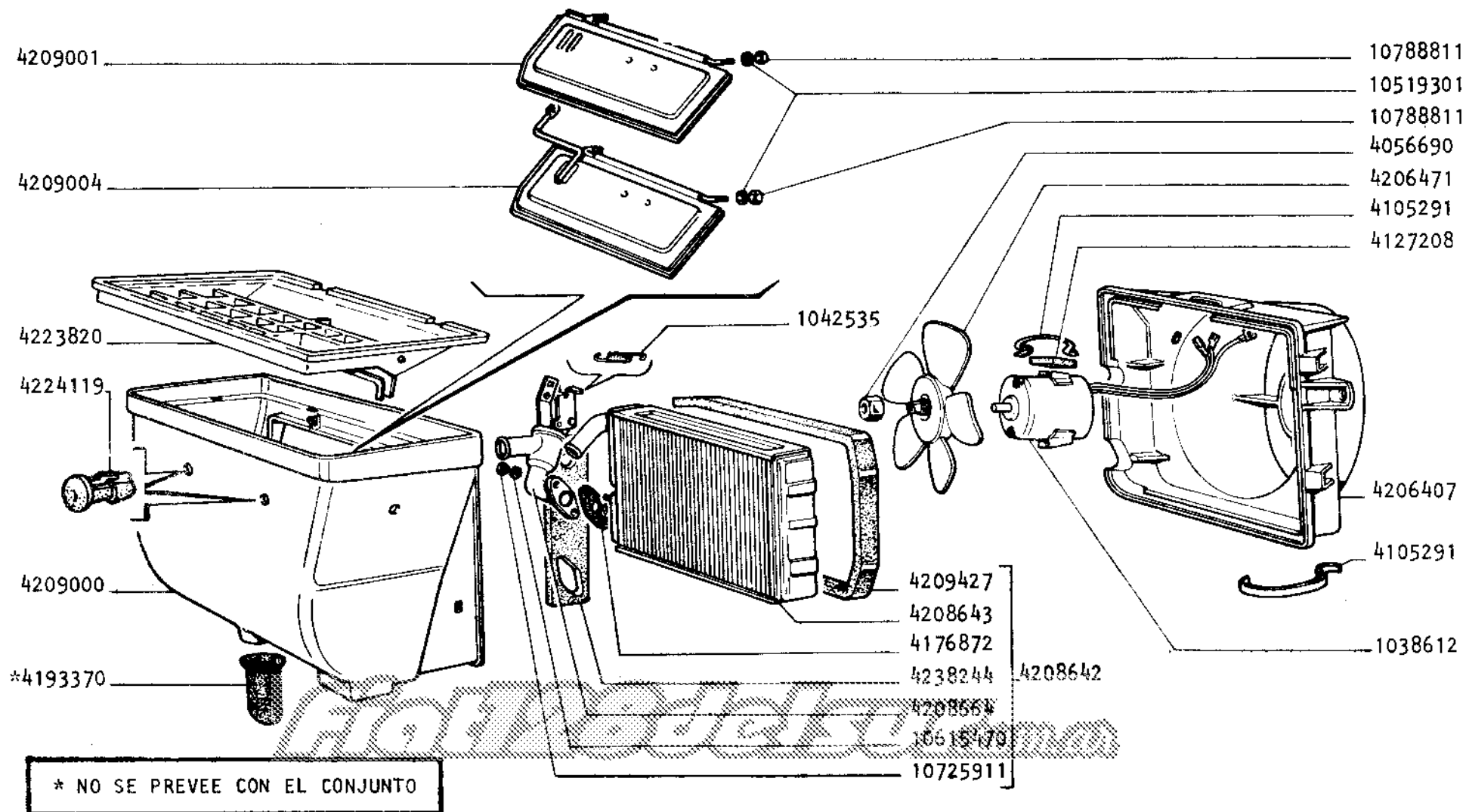

Este subgrupo se publicara proximamente.

Fiat Modelosur

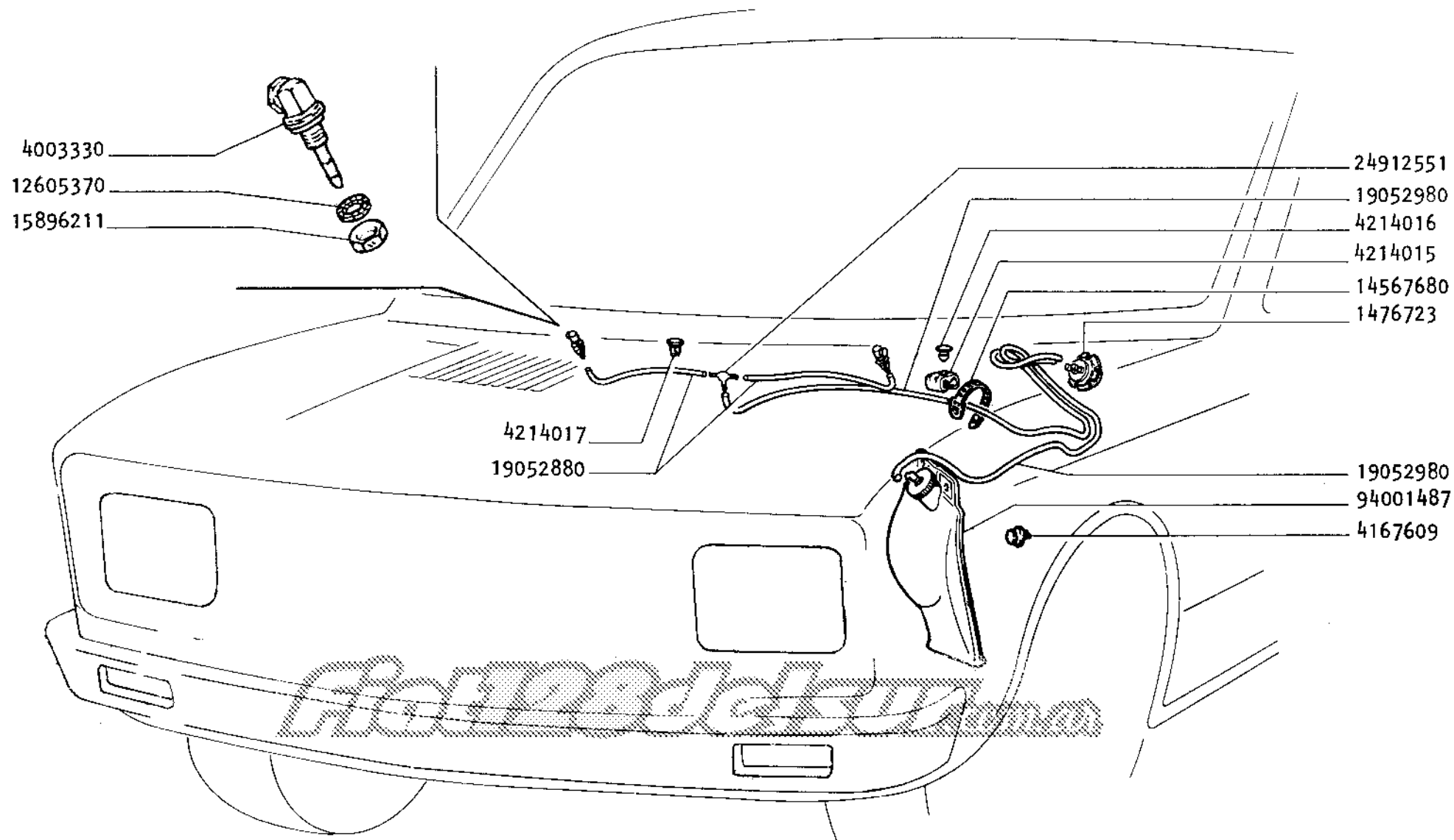

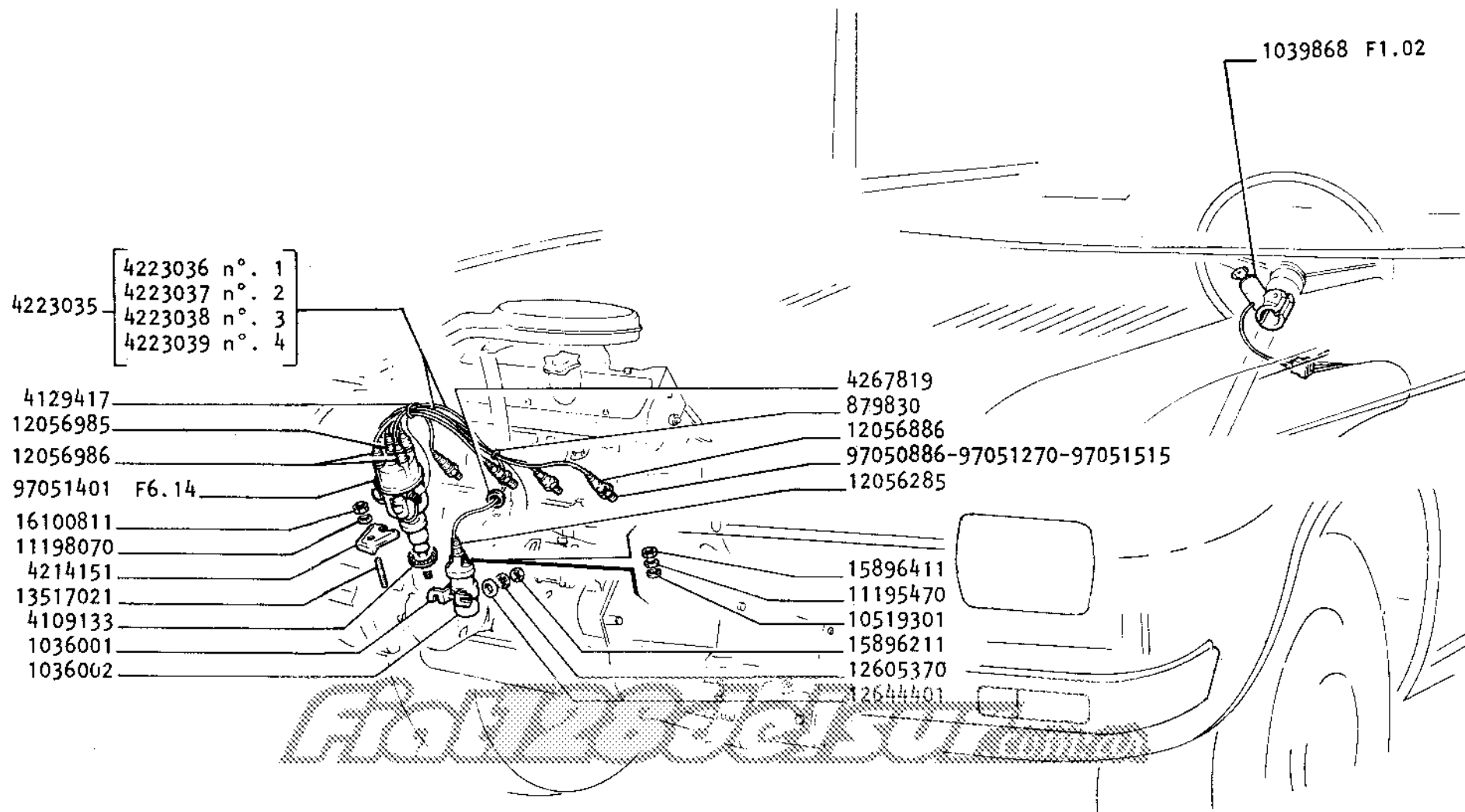

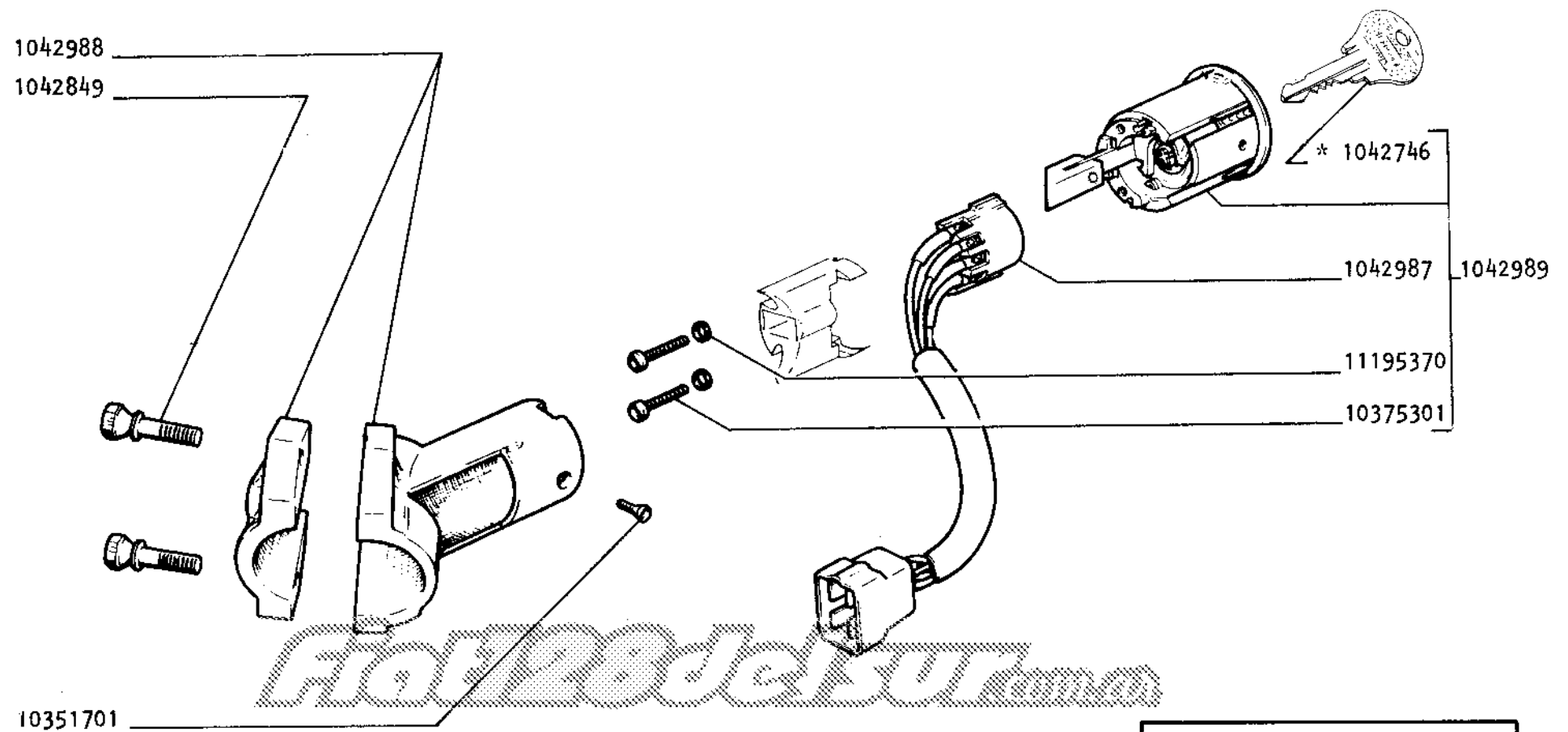

* CITAR N° DE COMBINACION

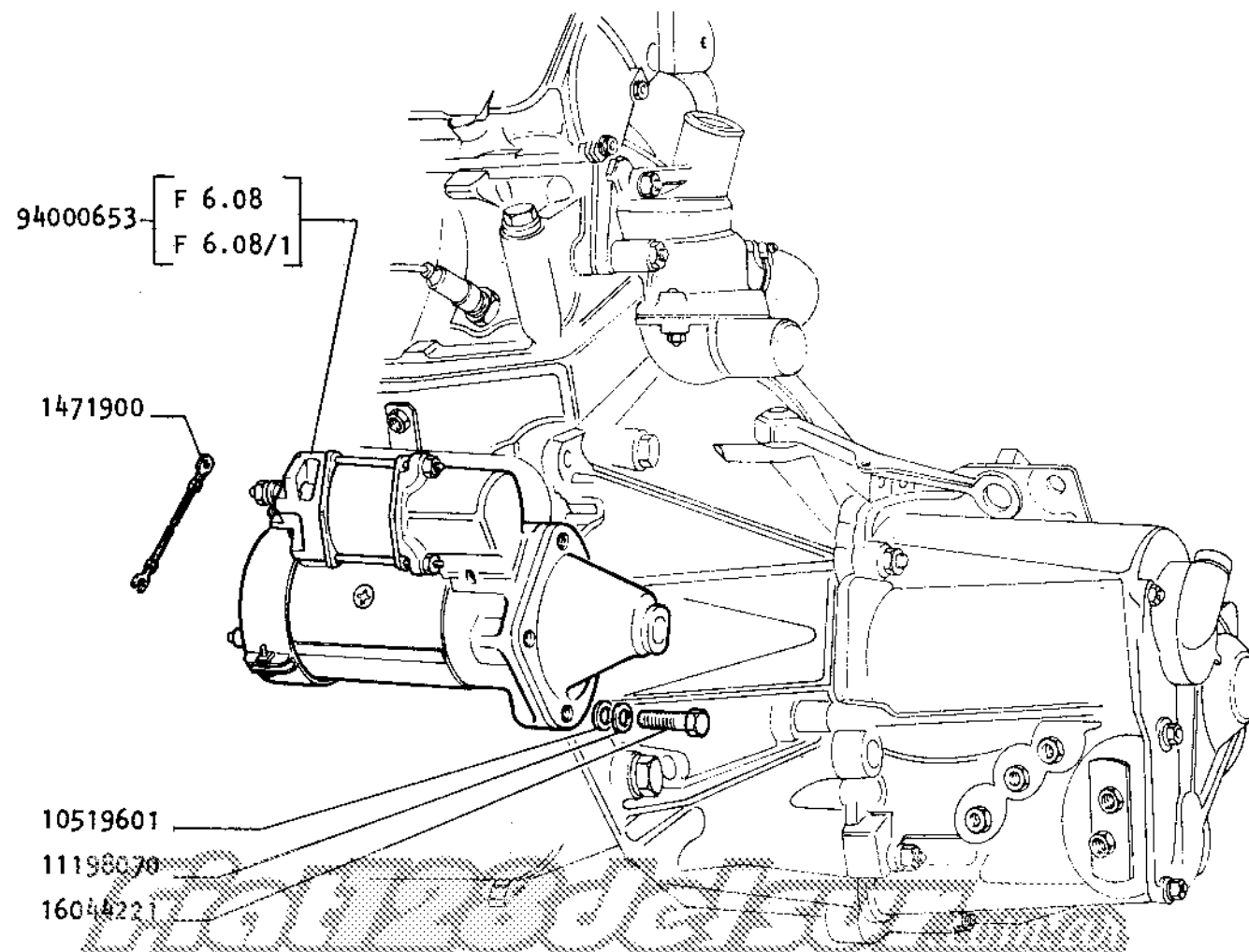

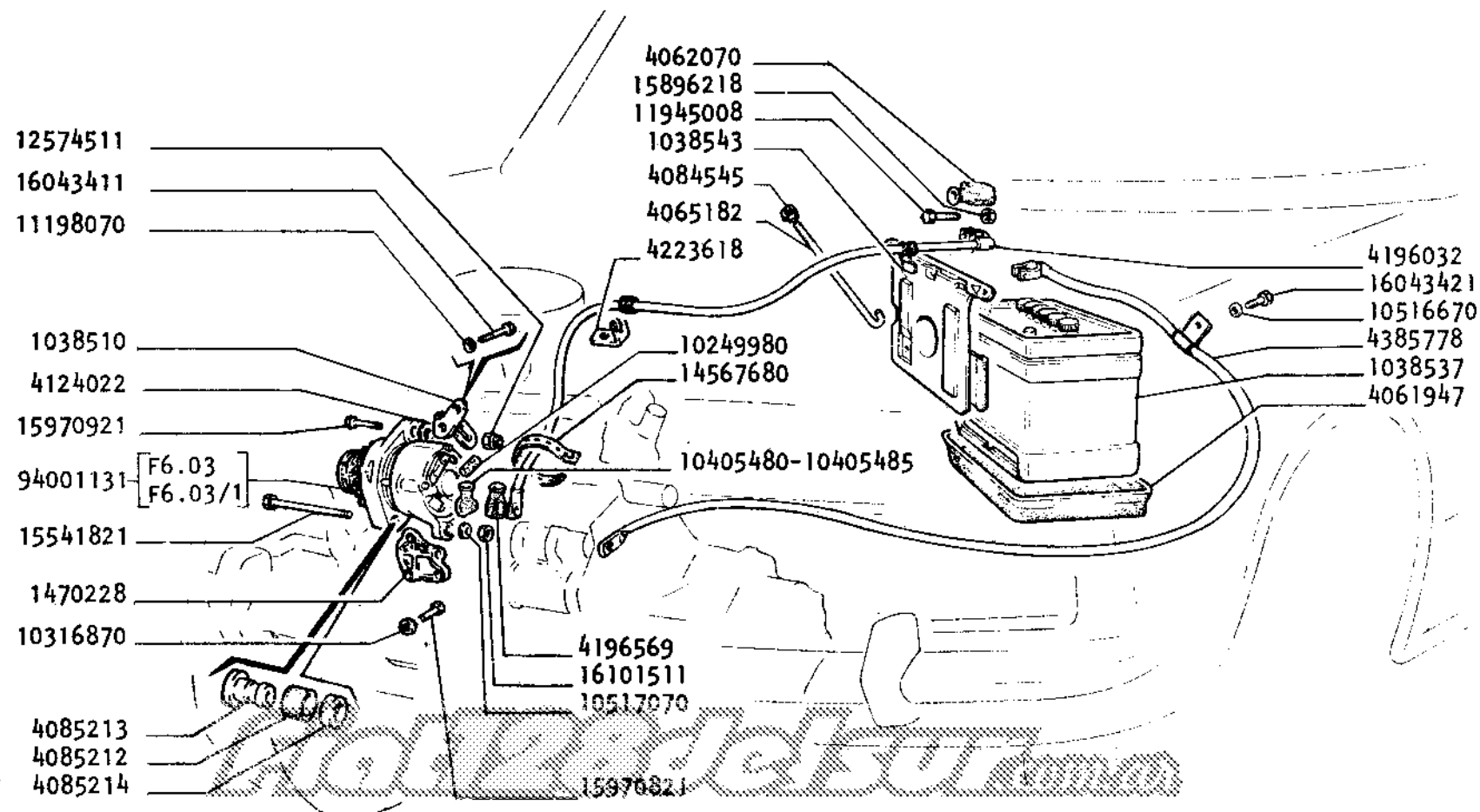

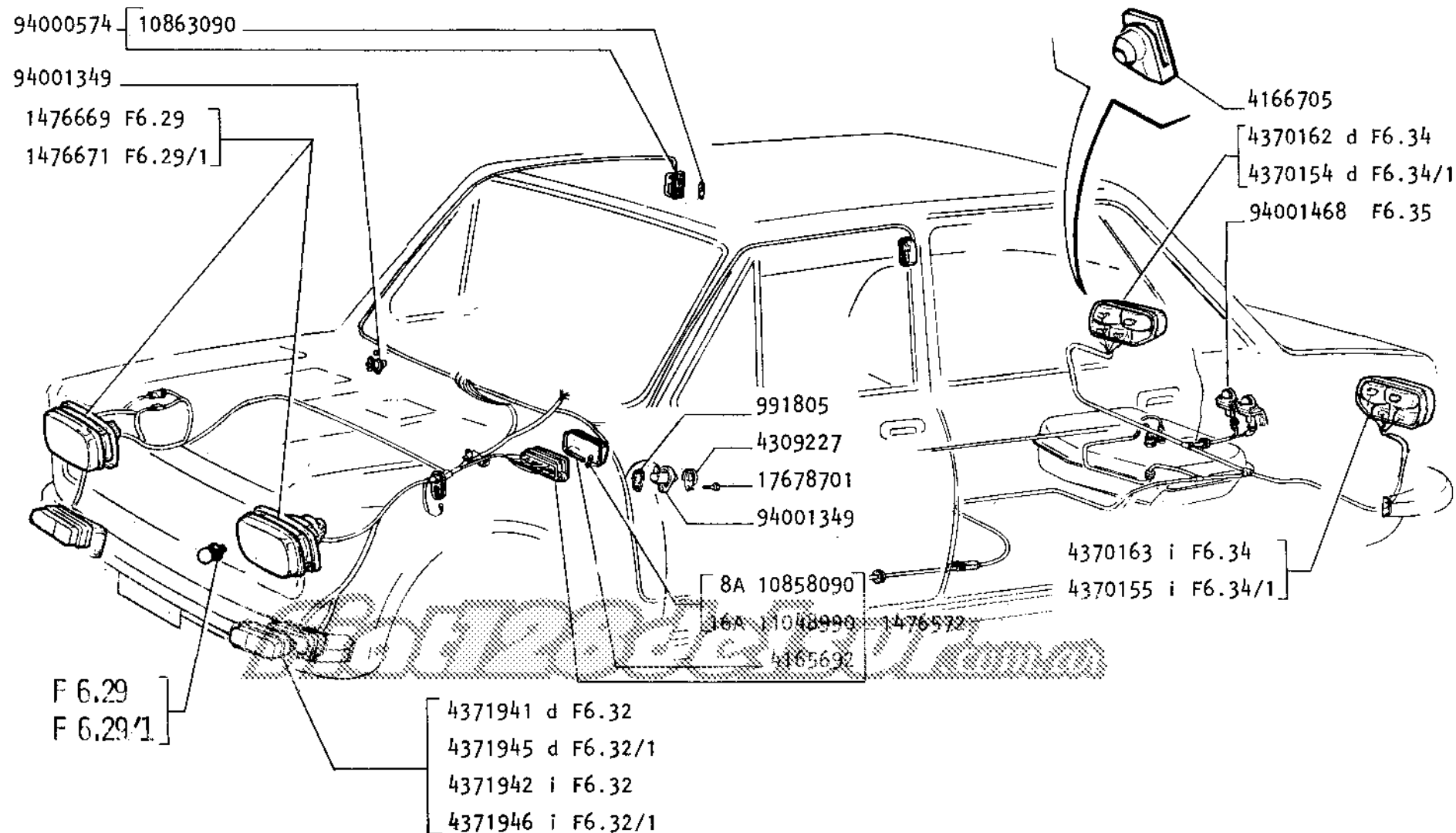

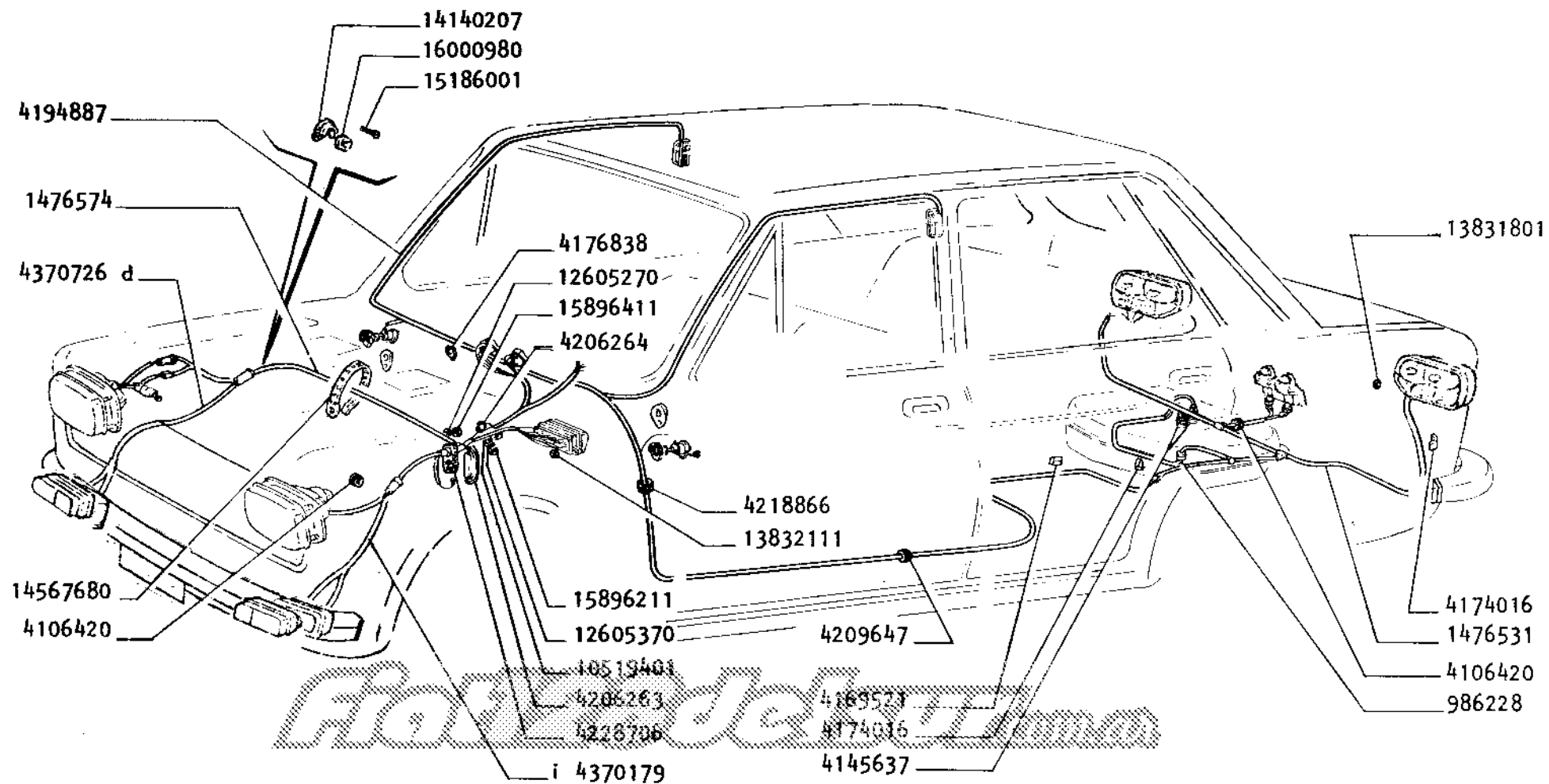

Esto subgrupo se publicara proximamente

Fiat Modelosur

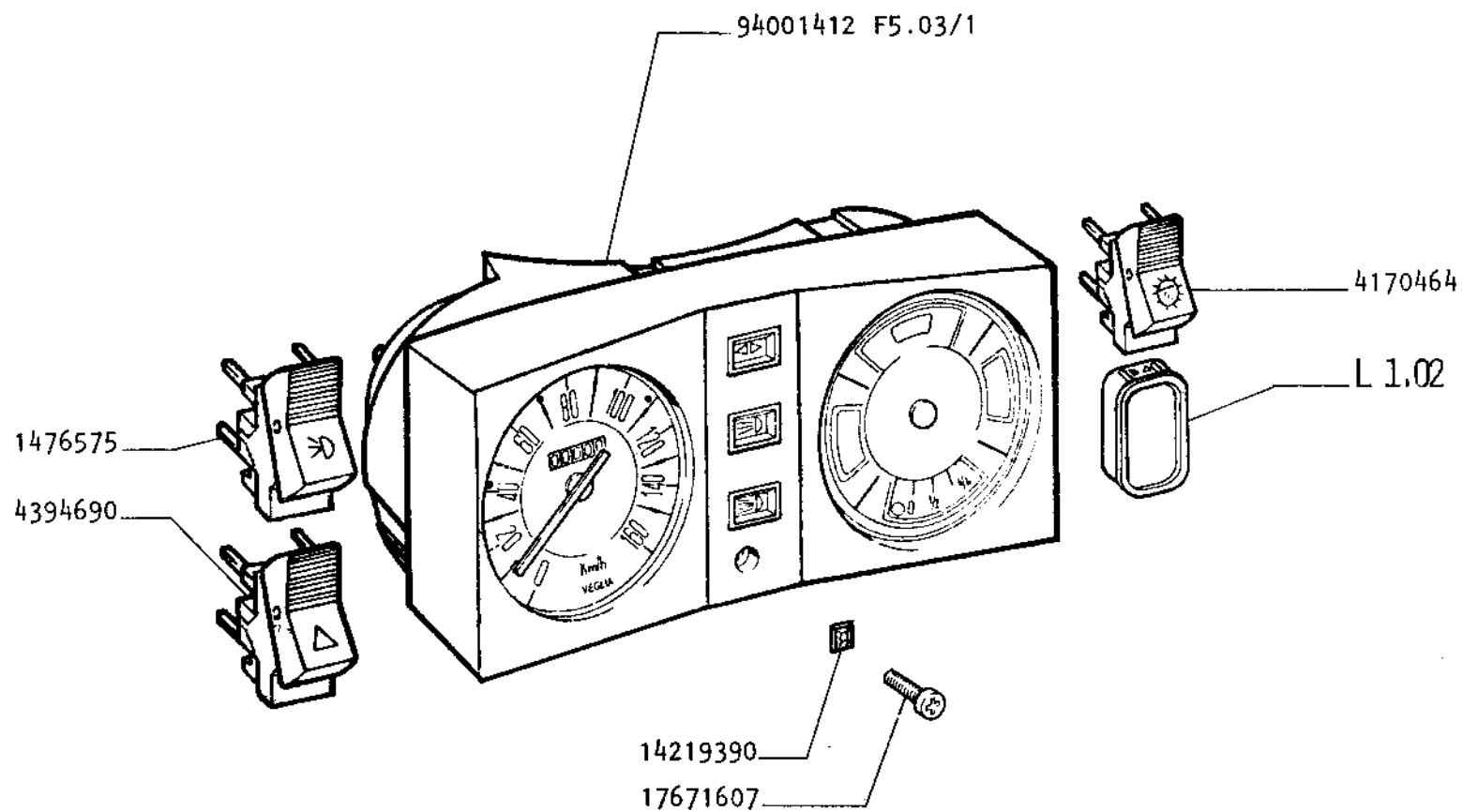

Fiat Modelsur

Este subgrupo se publicara proximamente

Fiat Modelsur

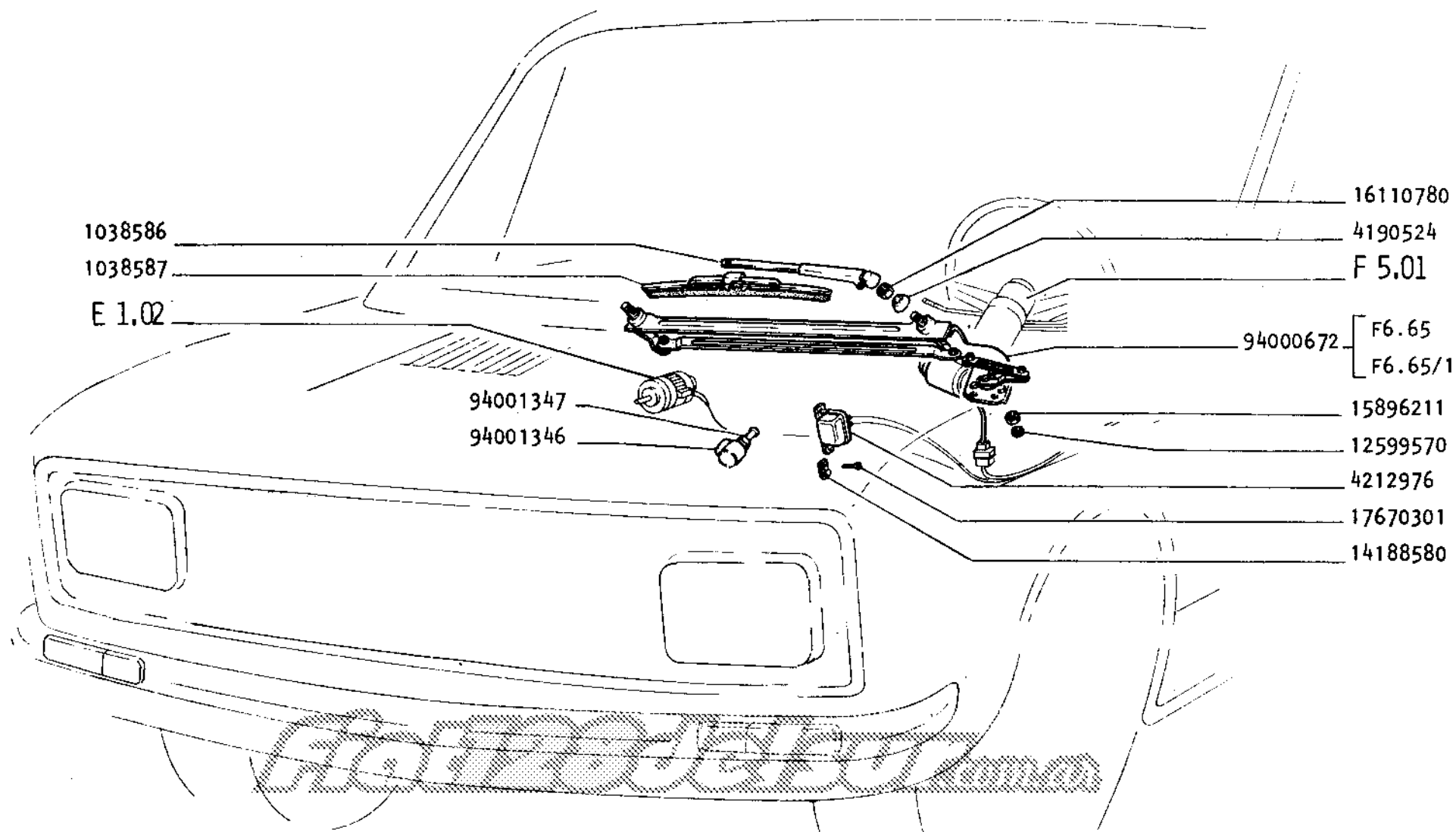

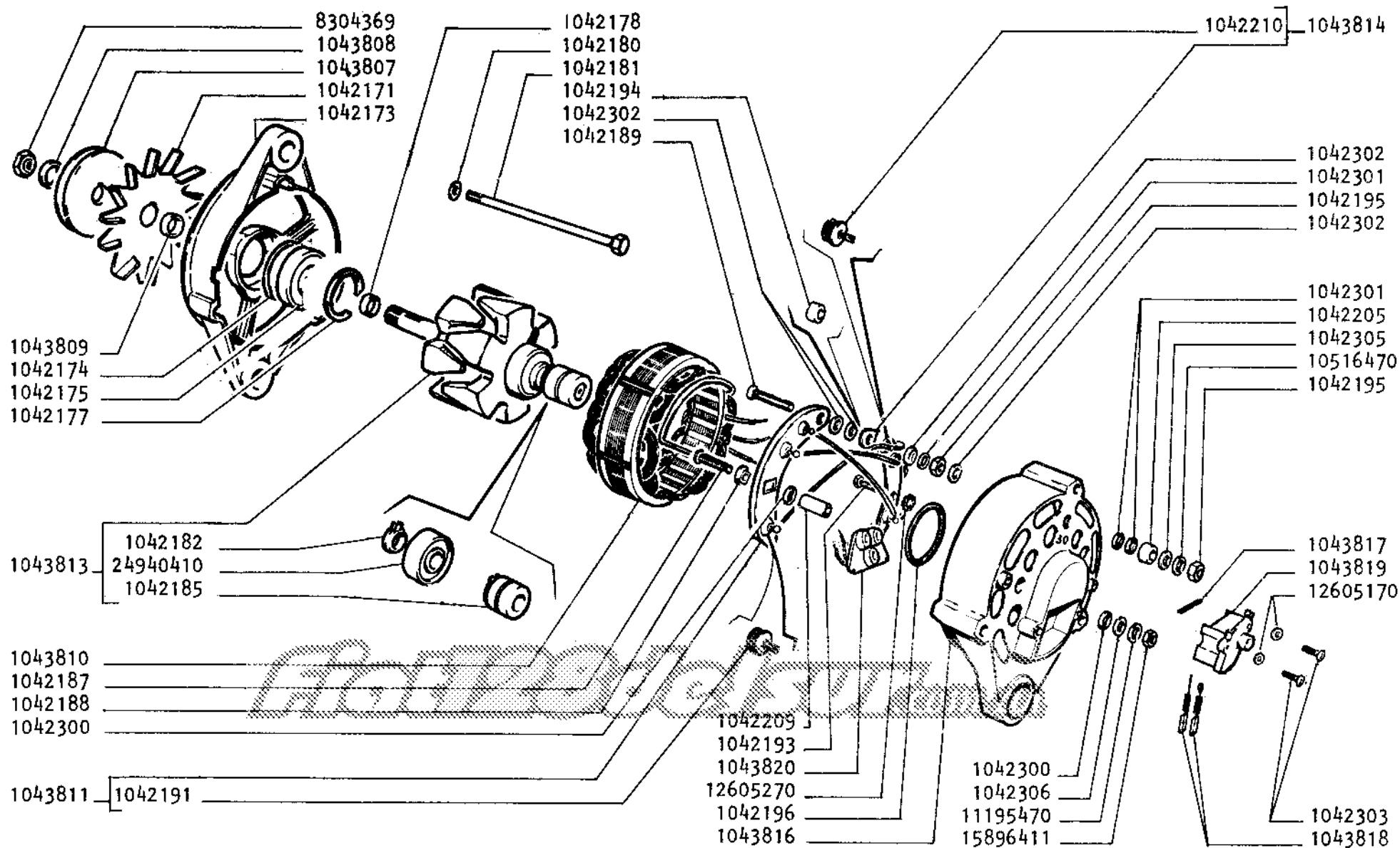

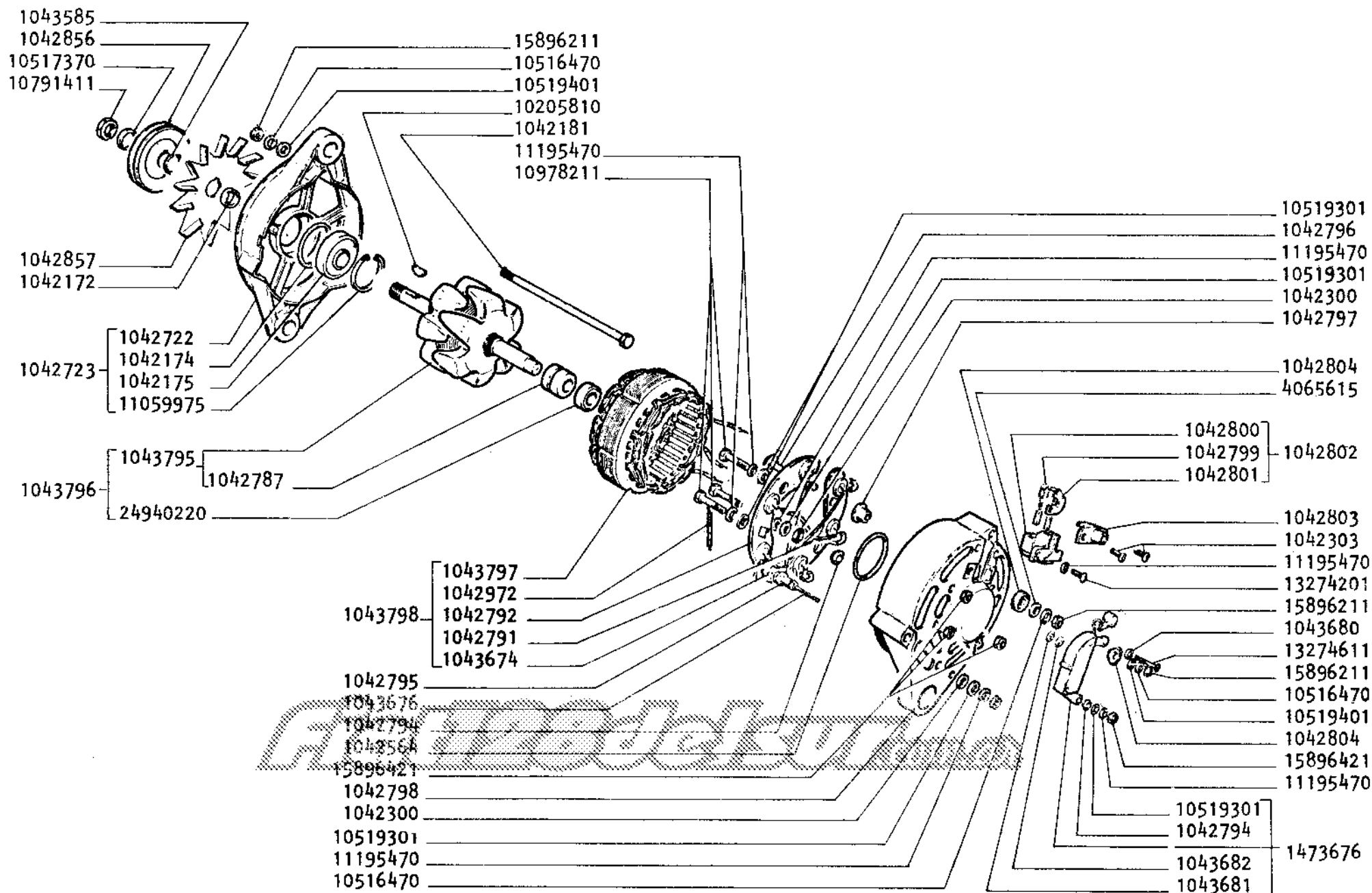

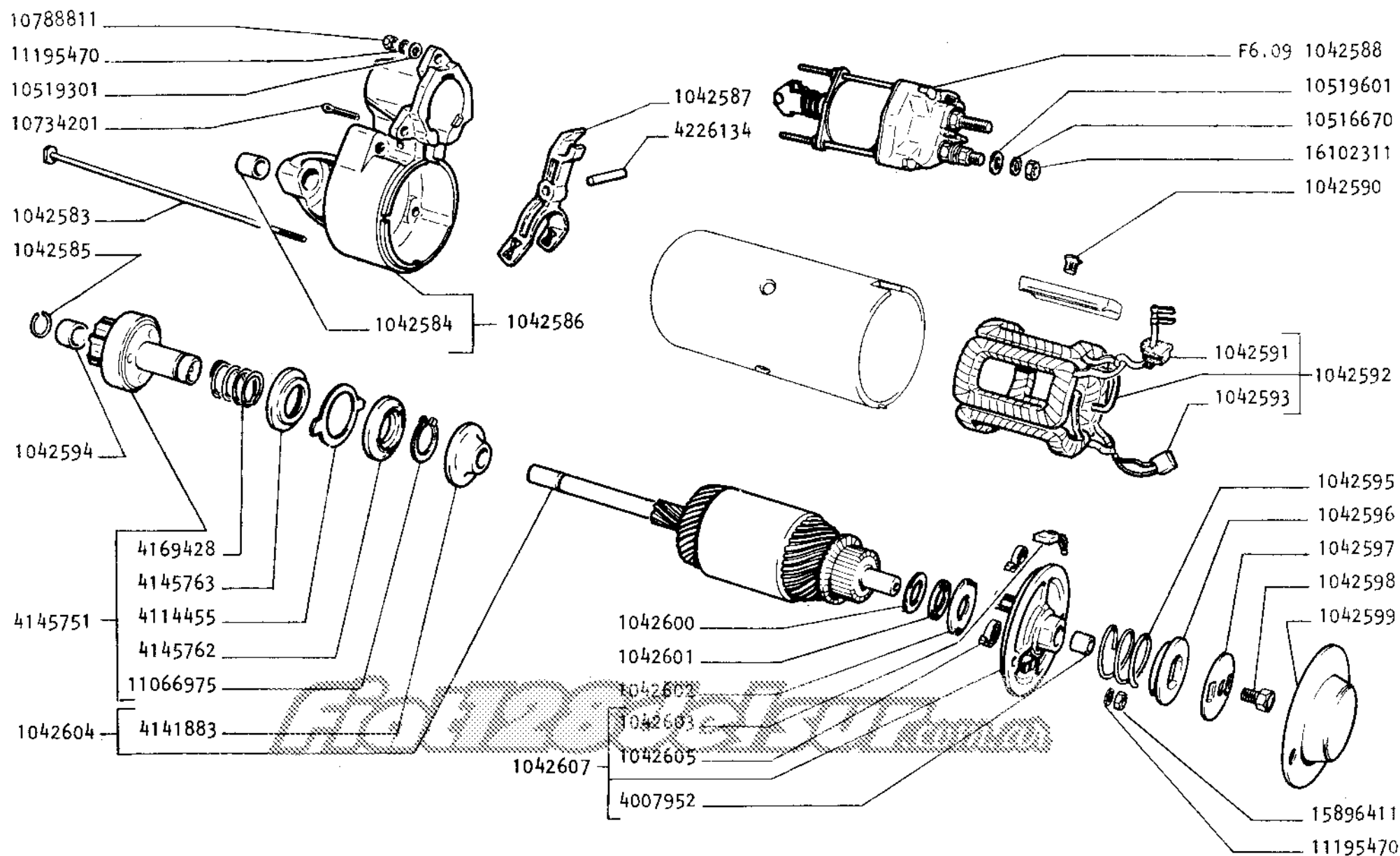

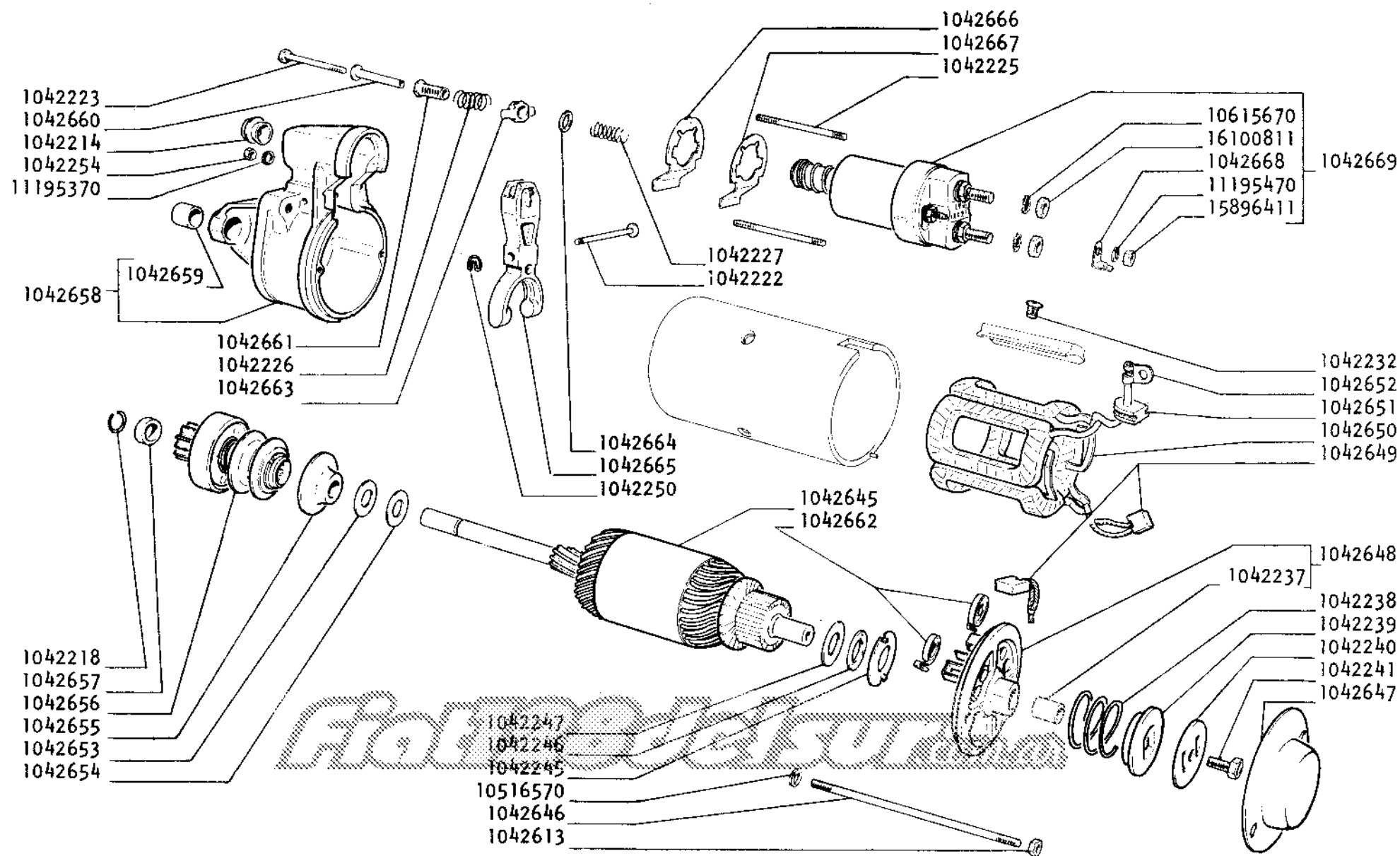

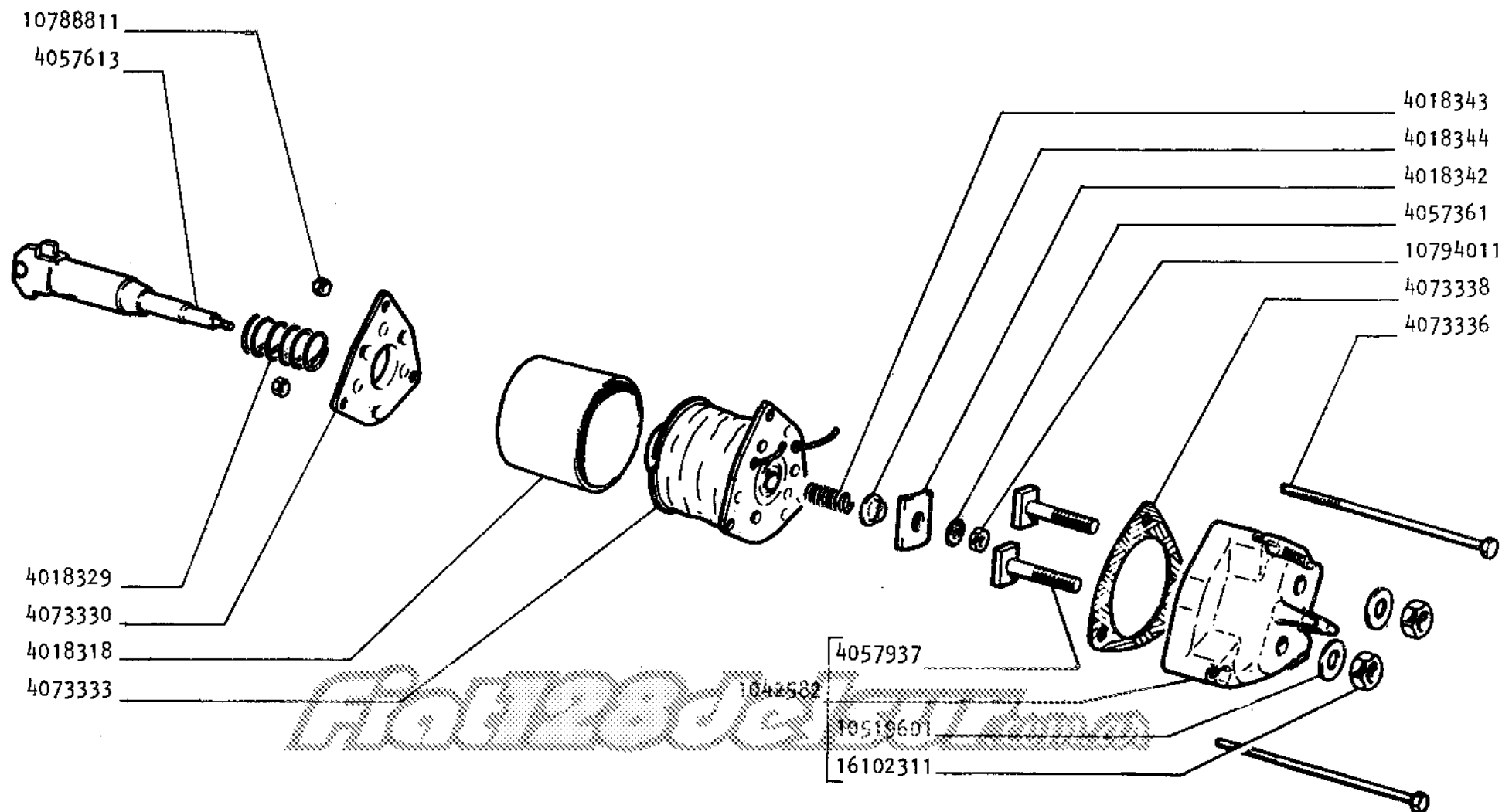

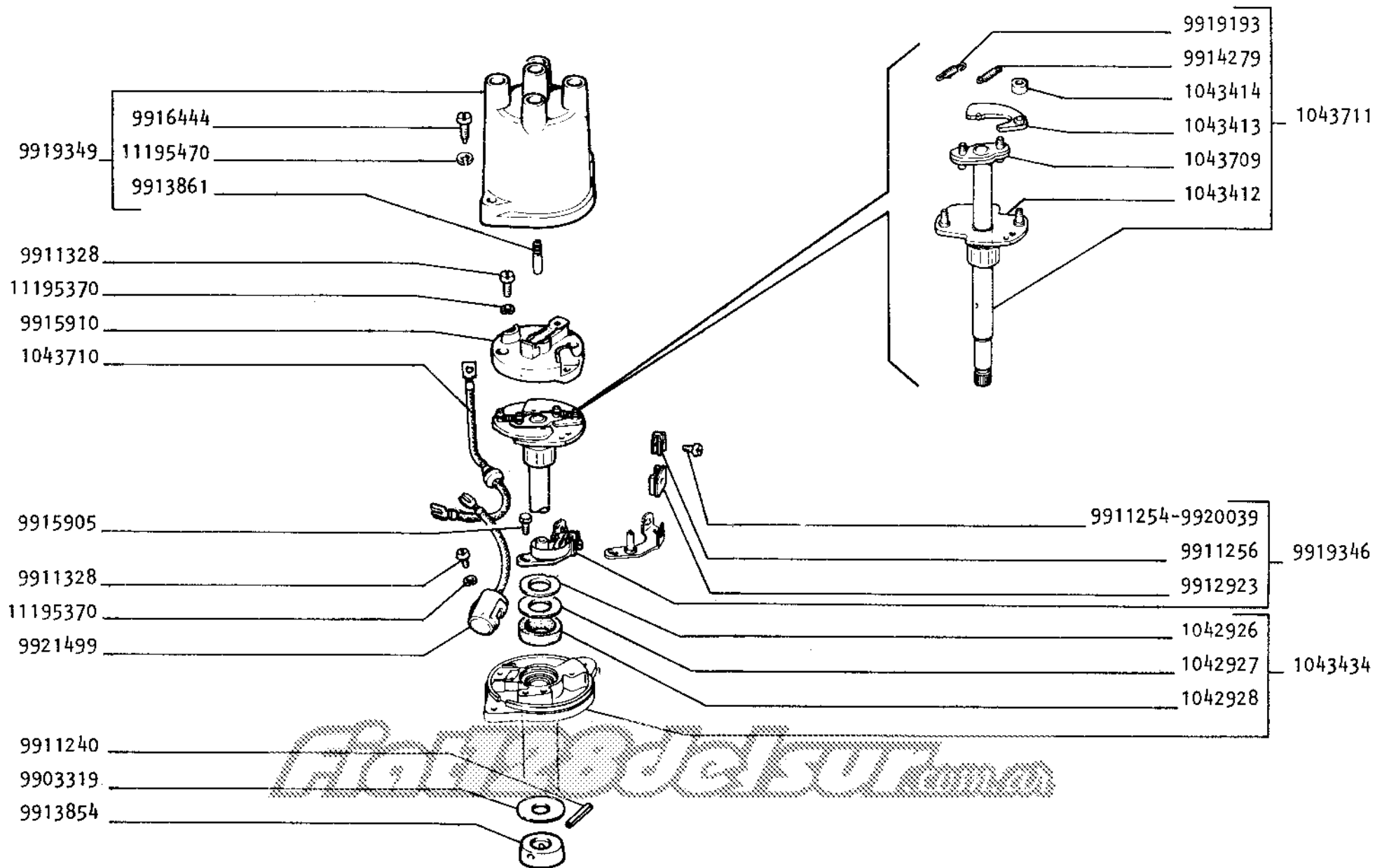

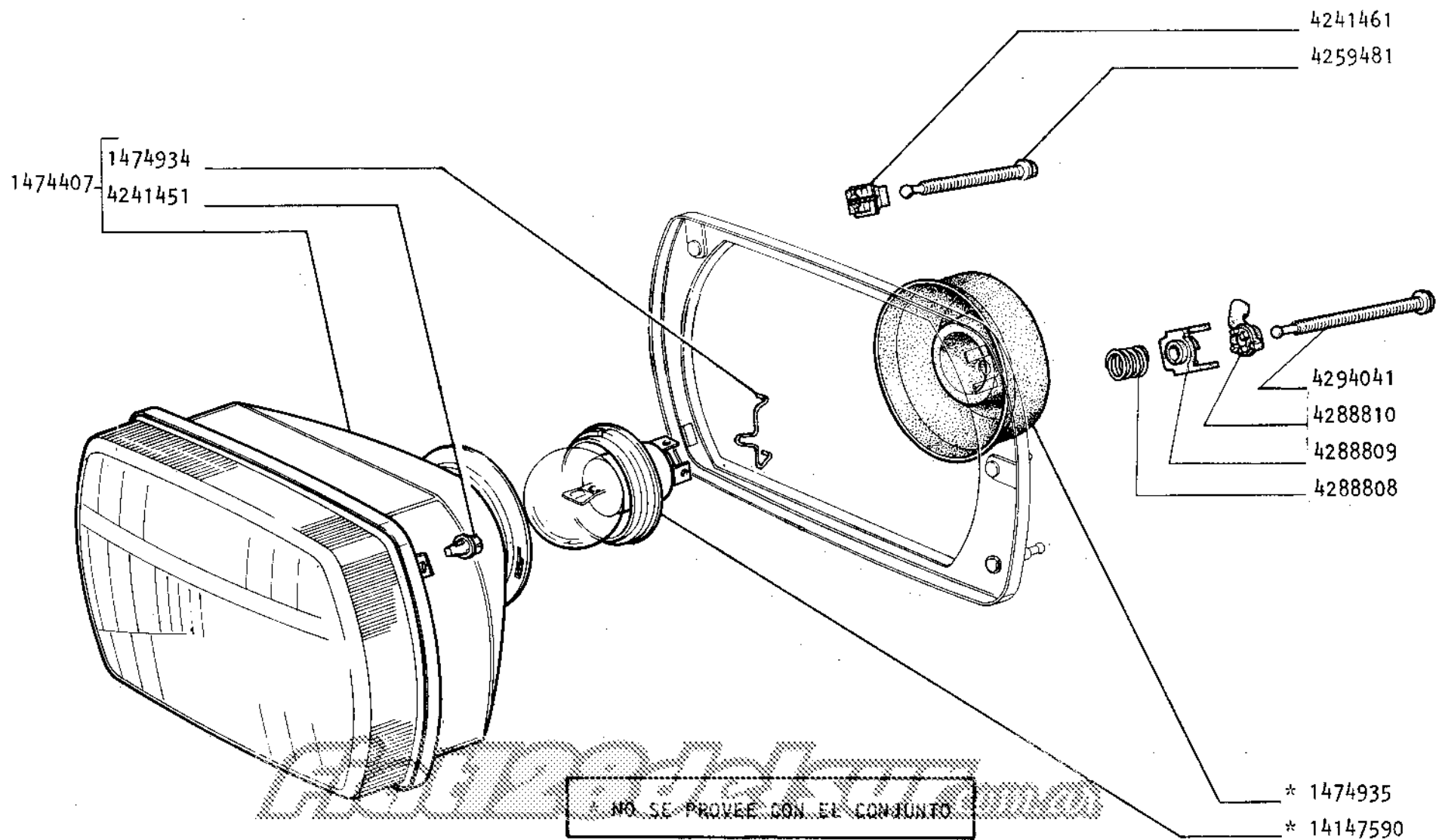

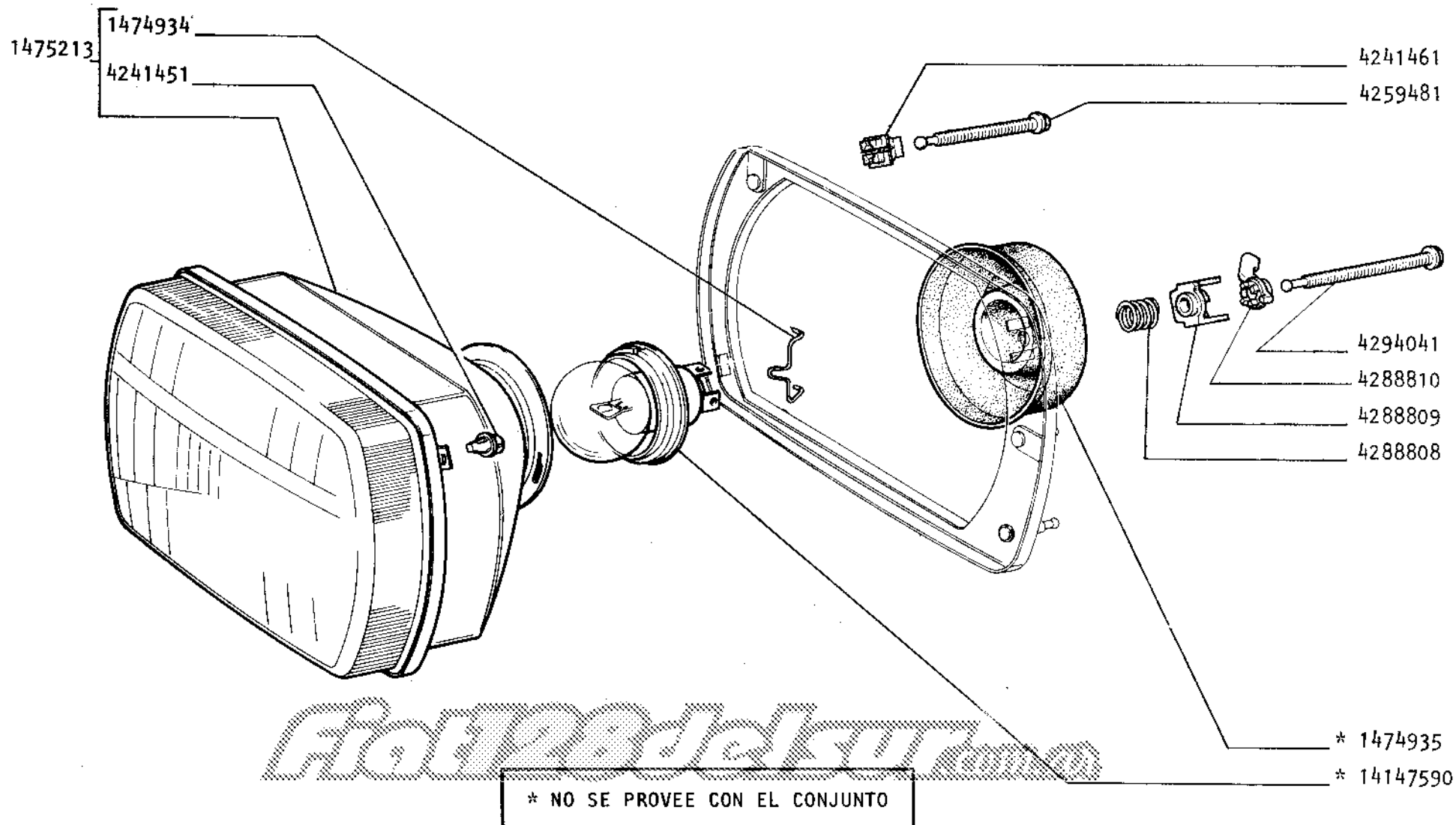

Este subgrupo se publicara proxicamente.

Fiat Modelosur

Este subgrupo se publicara proximamente.

Fiat Modelsur

* NO SE PROVEE CON EL CONJUNTO

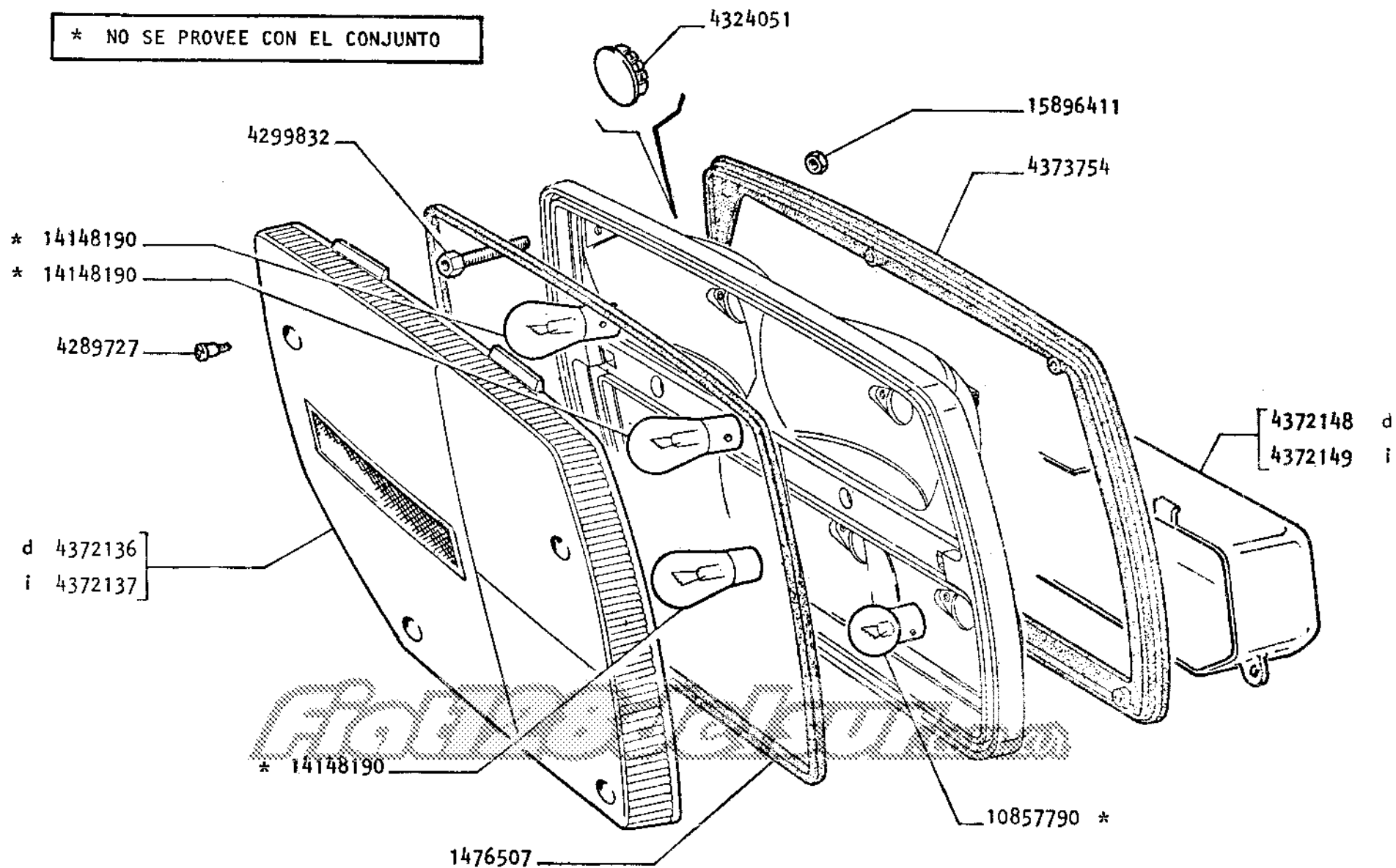

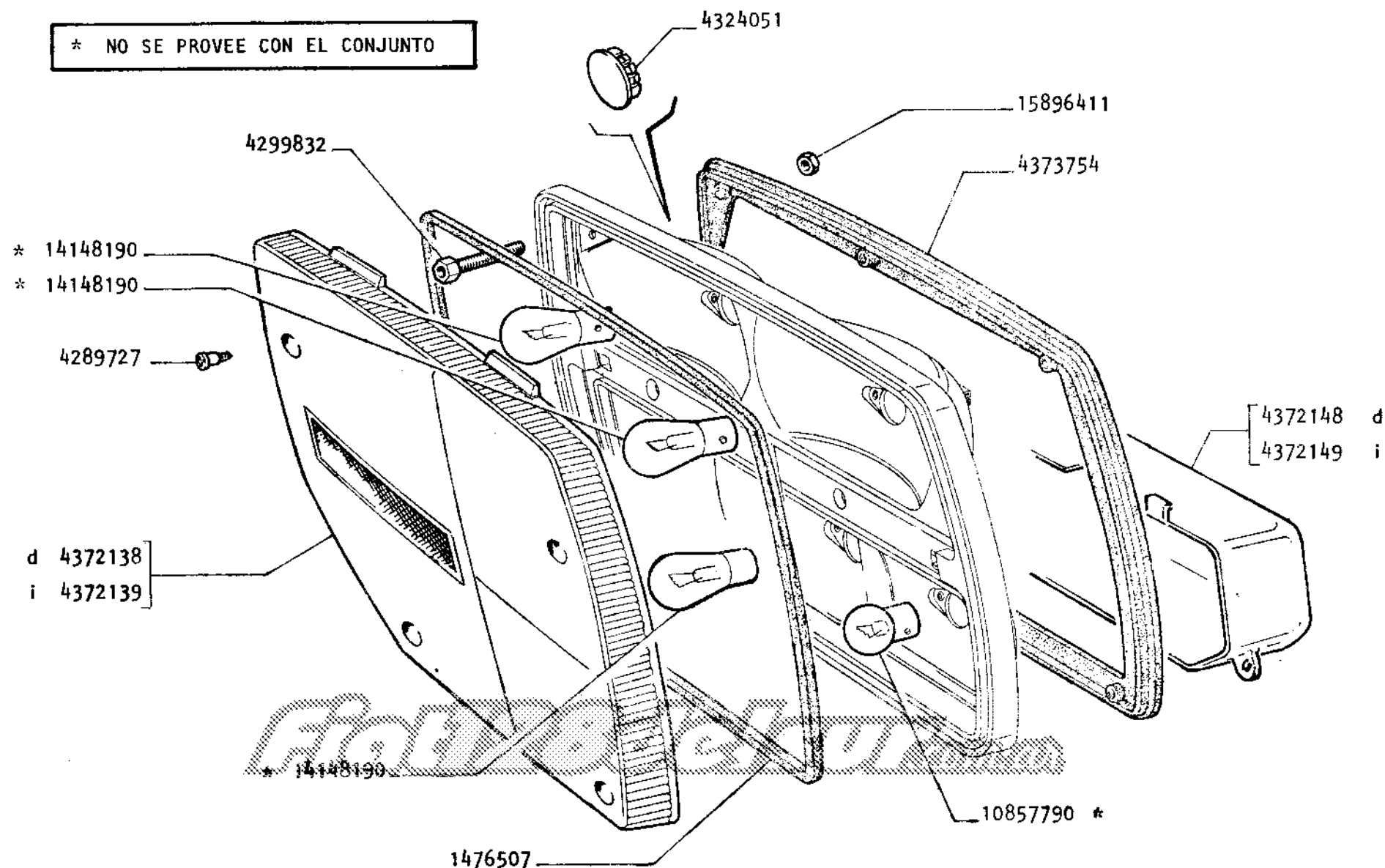

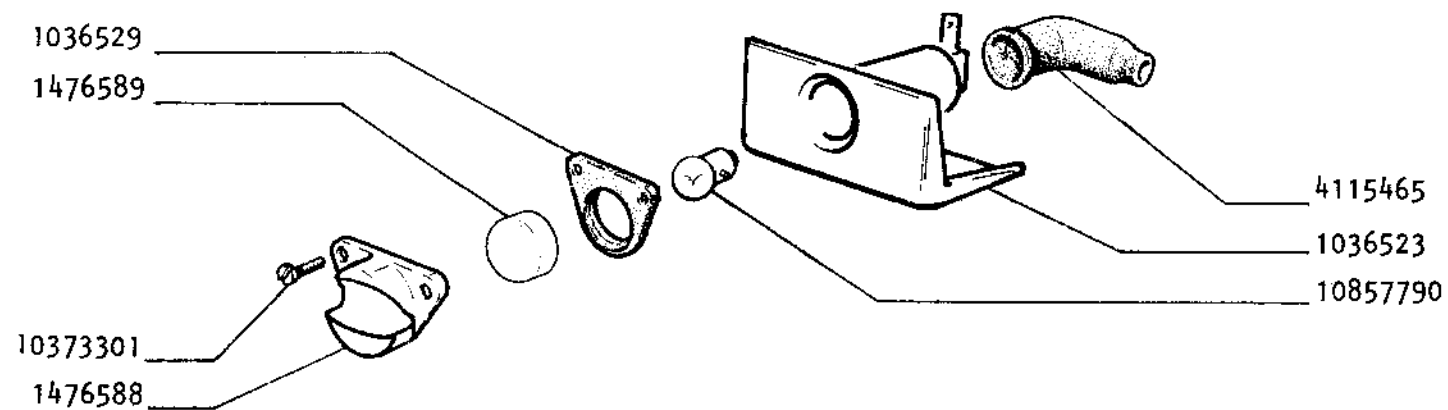

Fiat 128 C

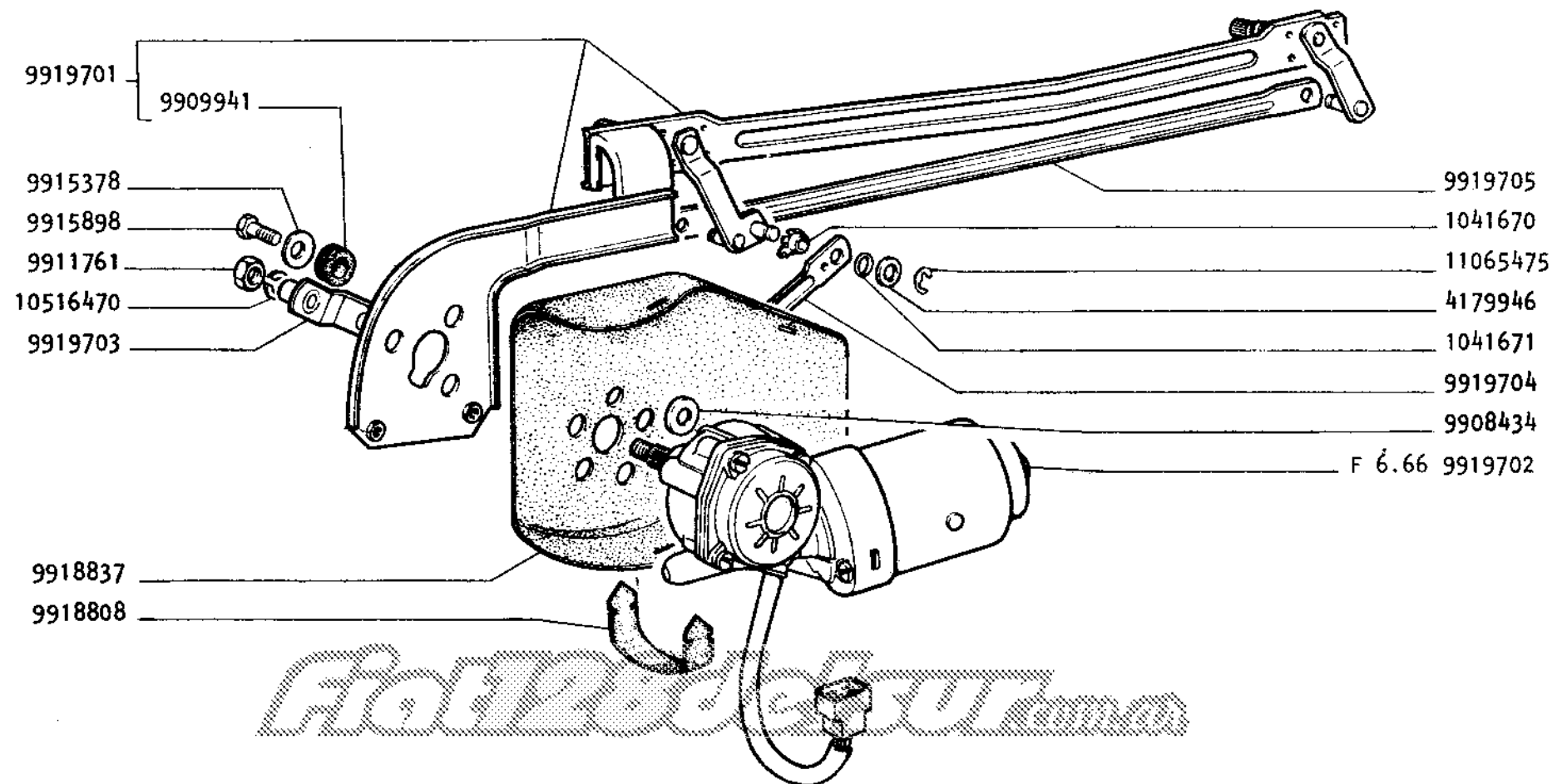

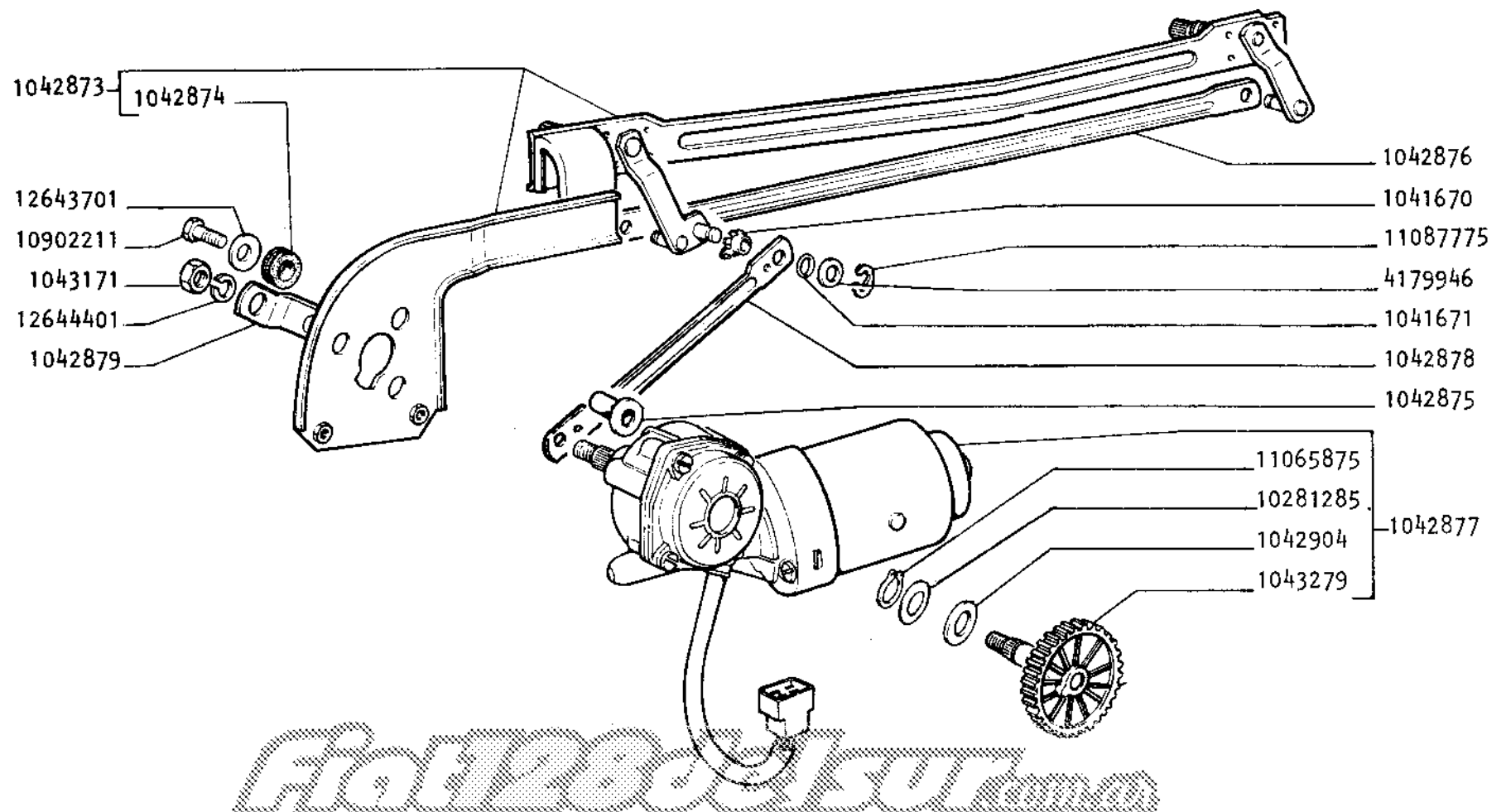

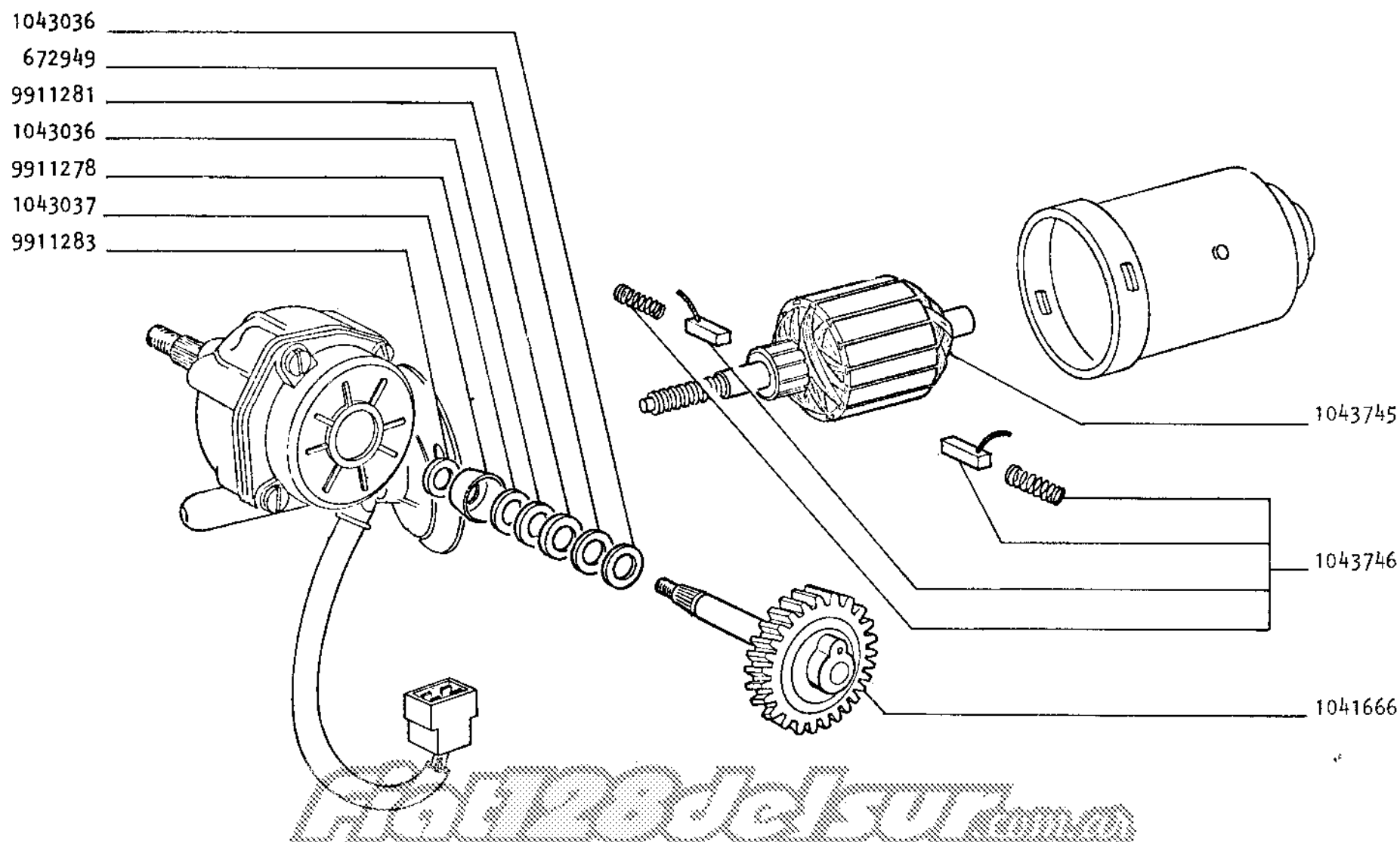

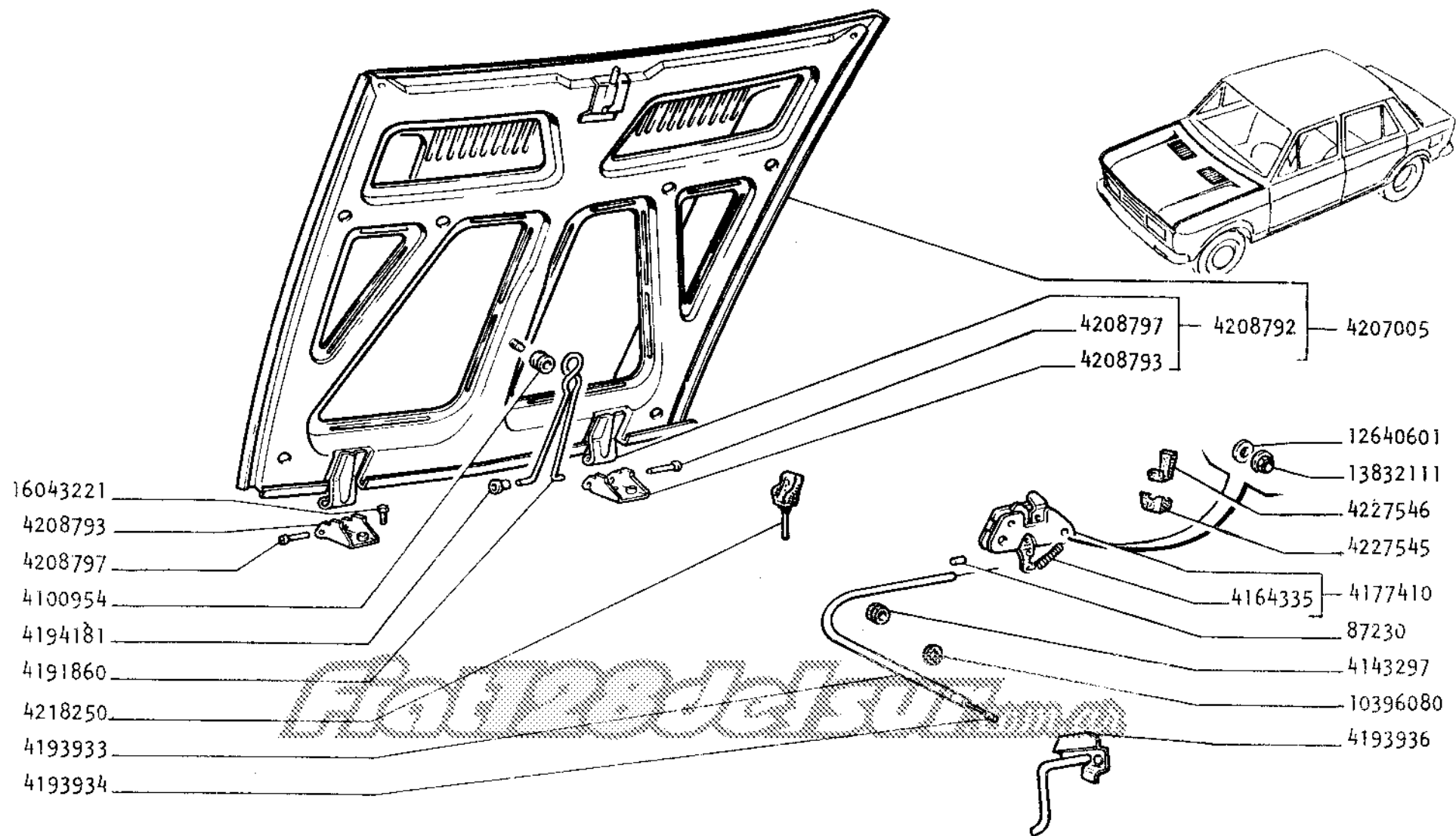

Este subgrupo se publicara proximamente

Fiat Modelosur

Este subgrupo se publicara proximamente

Fiat Modelosur

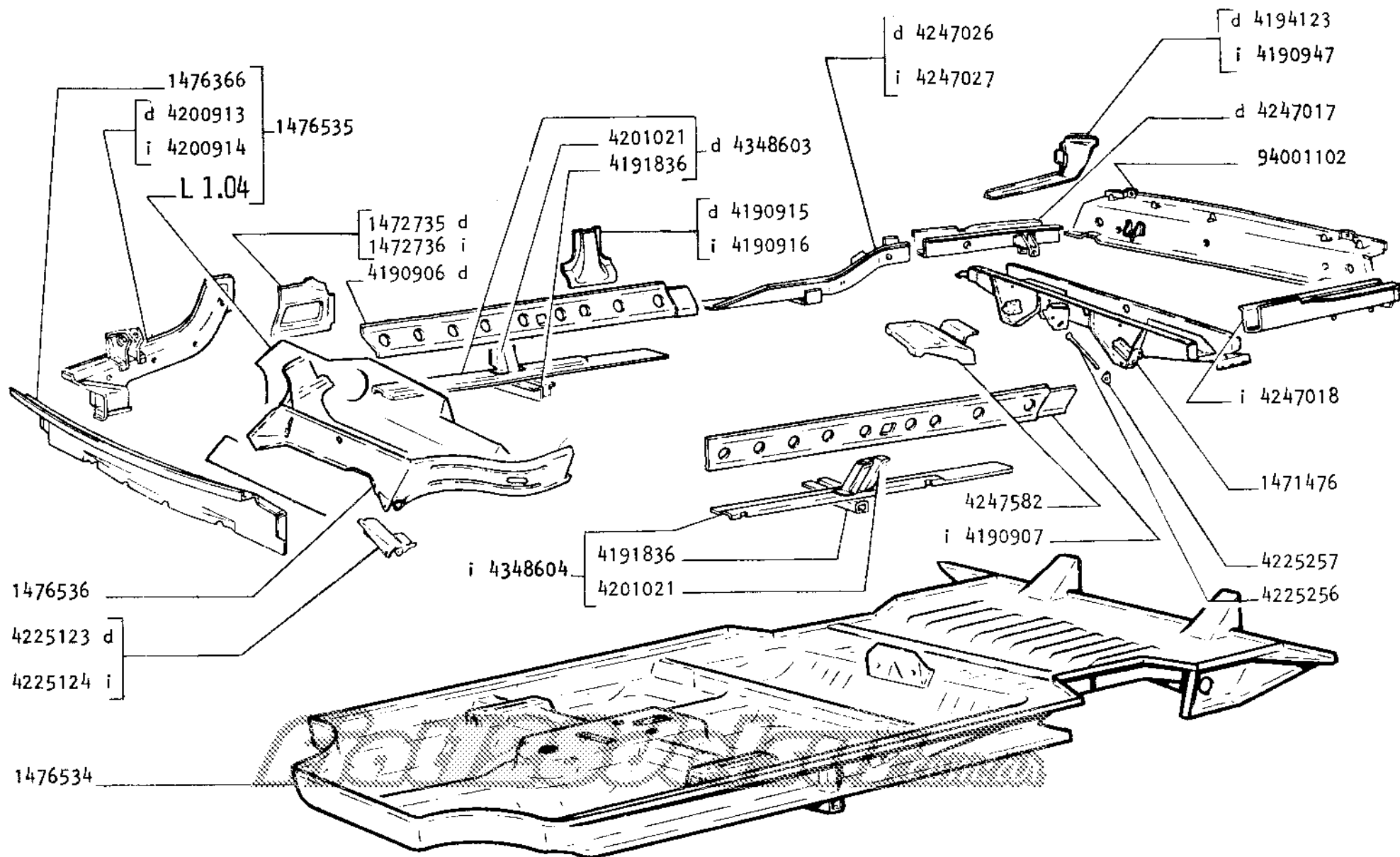

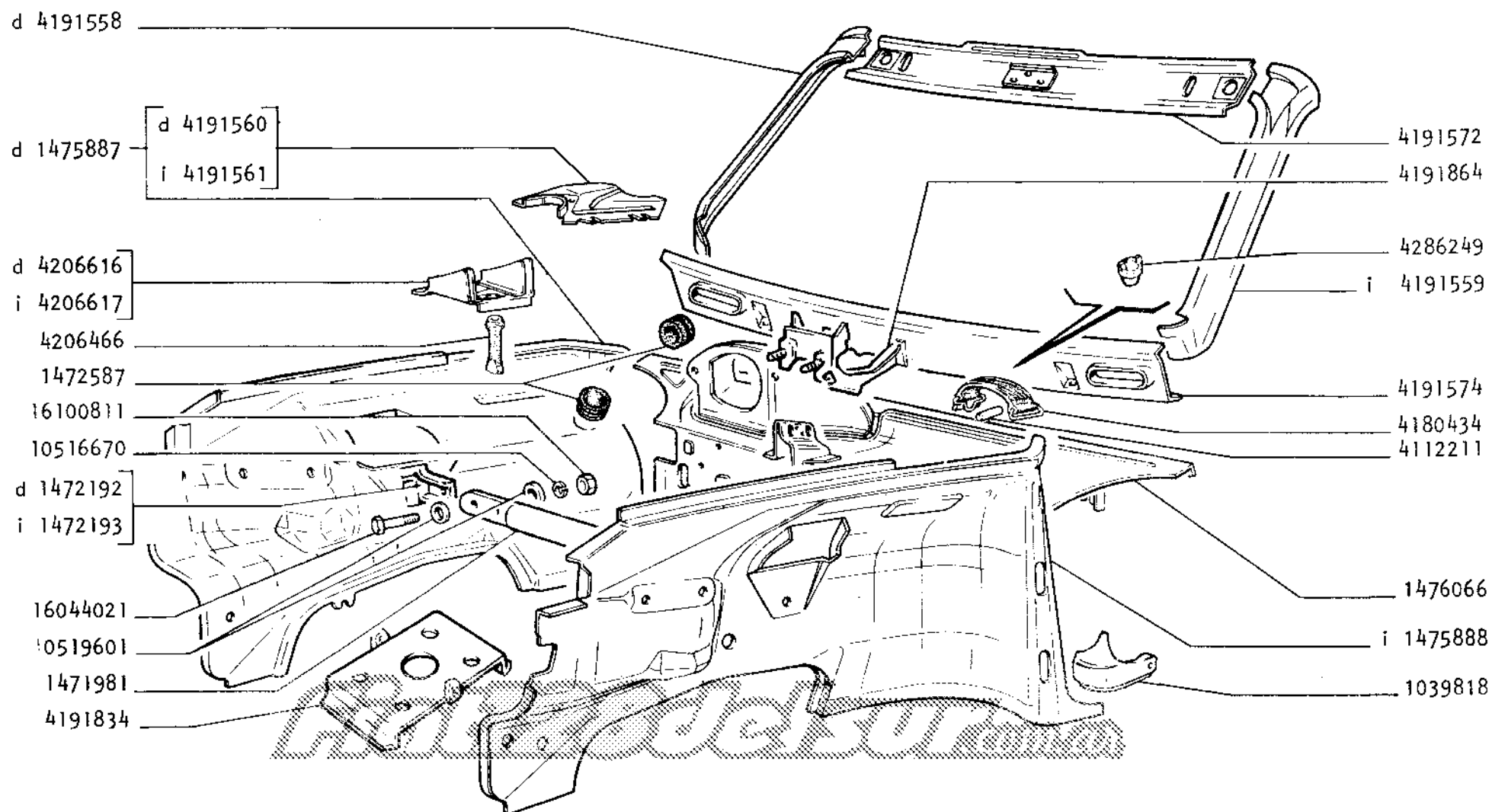

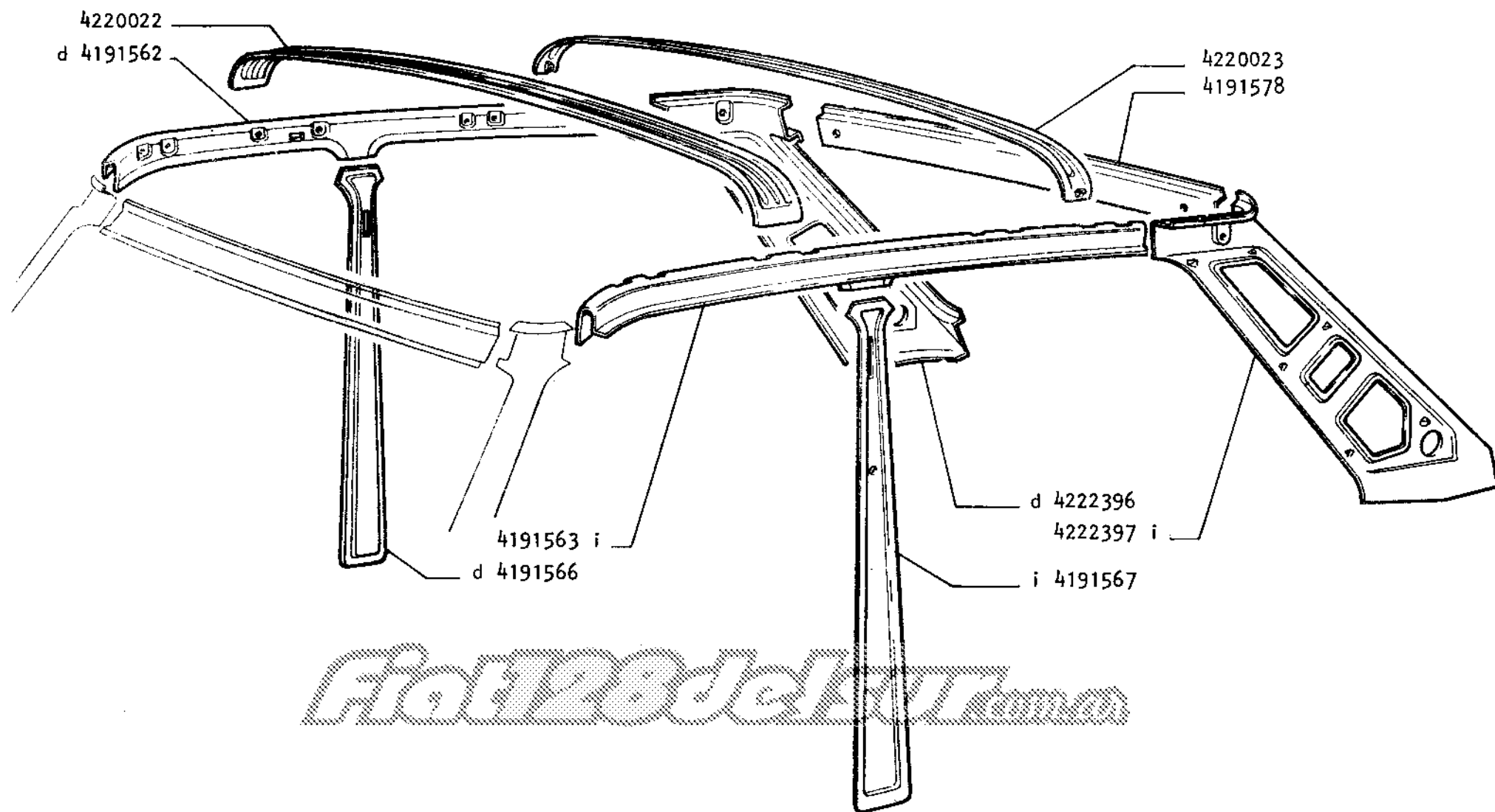

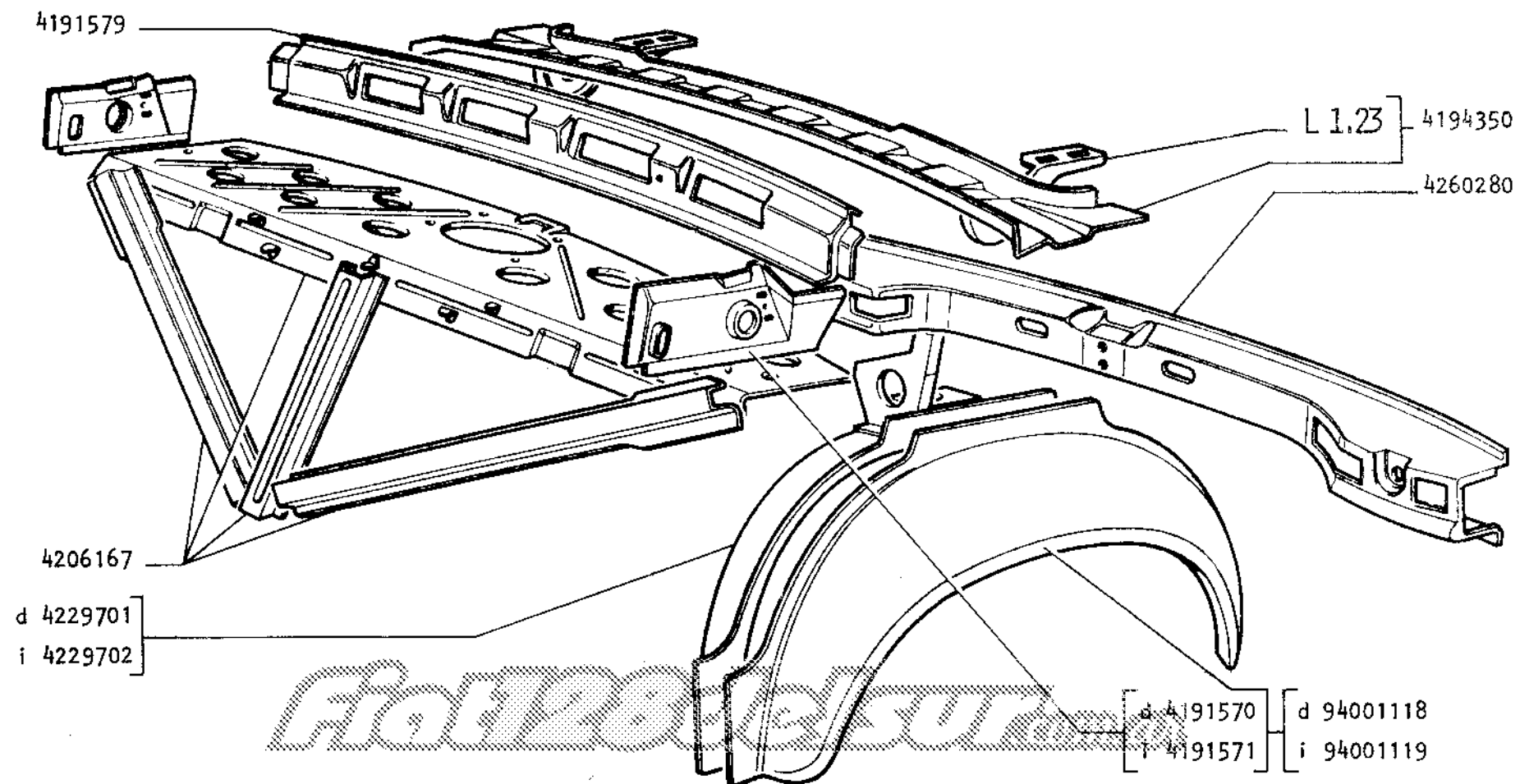

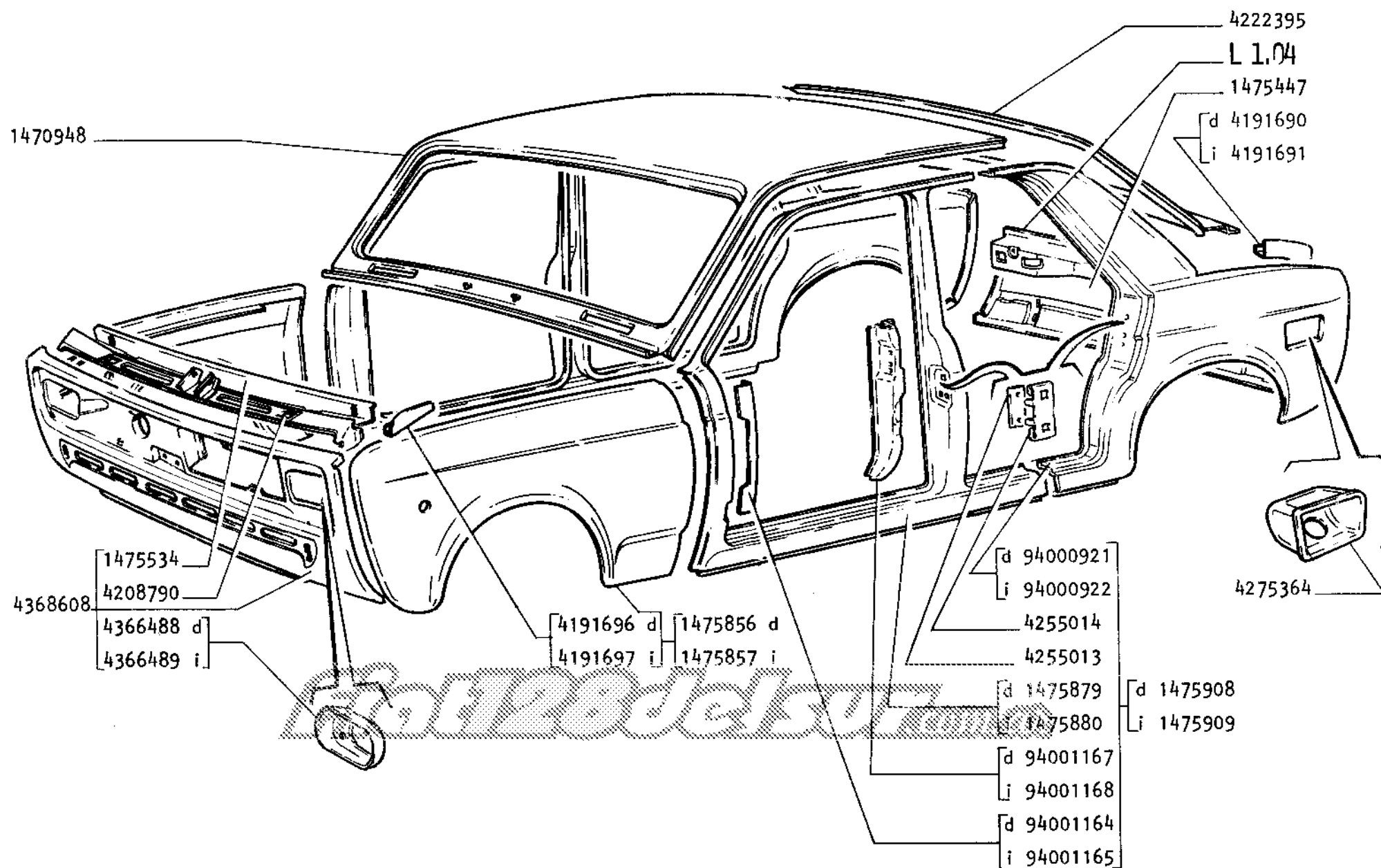

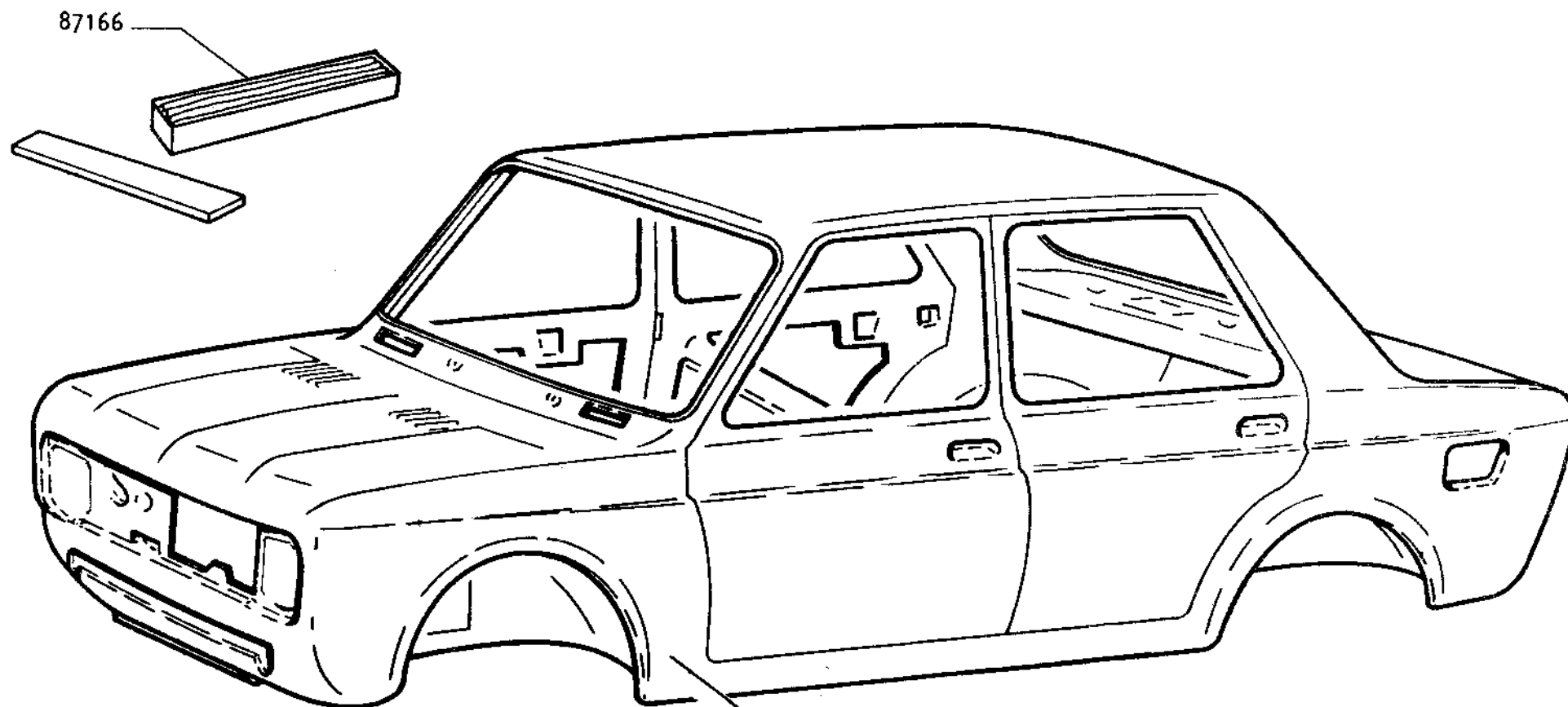

Fiat 128 C

1043885

COLOR	ROJO SPRINT	NARANJA TROPICAL	NARANJA ESTIVAL	AMARILLO PRIMAVERA	BLANCO	MARFIL	CHAMPAGNE	VERDE	AZUL CLARO	AZUL	AZUL	AZUL ORIENTE	TOSTADO
CODIGO	87622 119	87622 167	87622 168	87622 221	87622 233	87622 237	87622 238	87622 311	87622 438	87622 480	87622 495	87622 498	87622 560

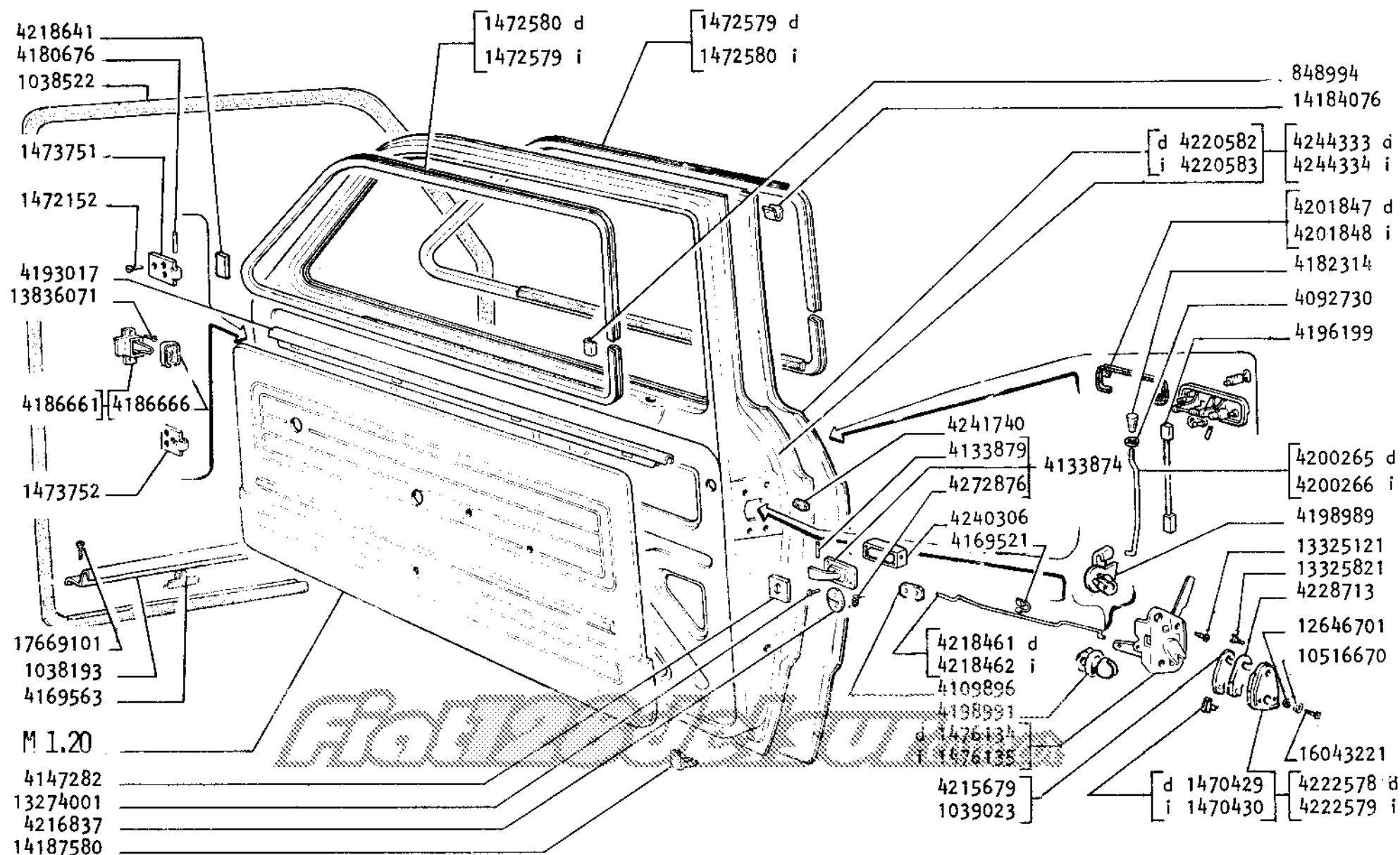

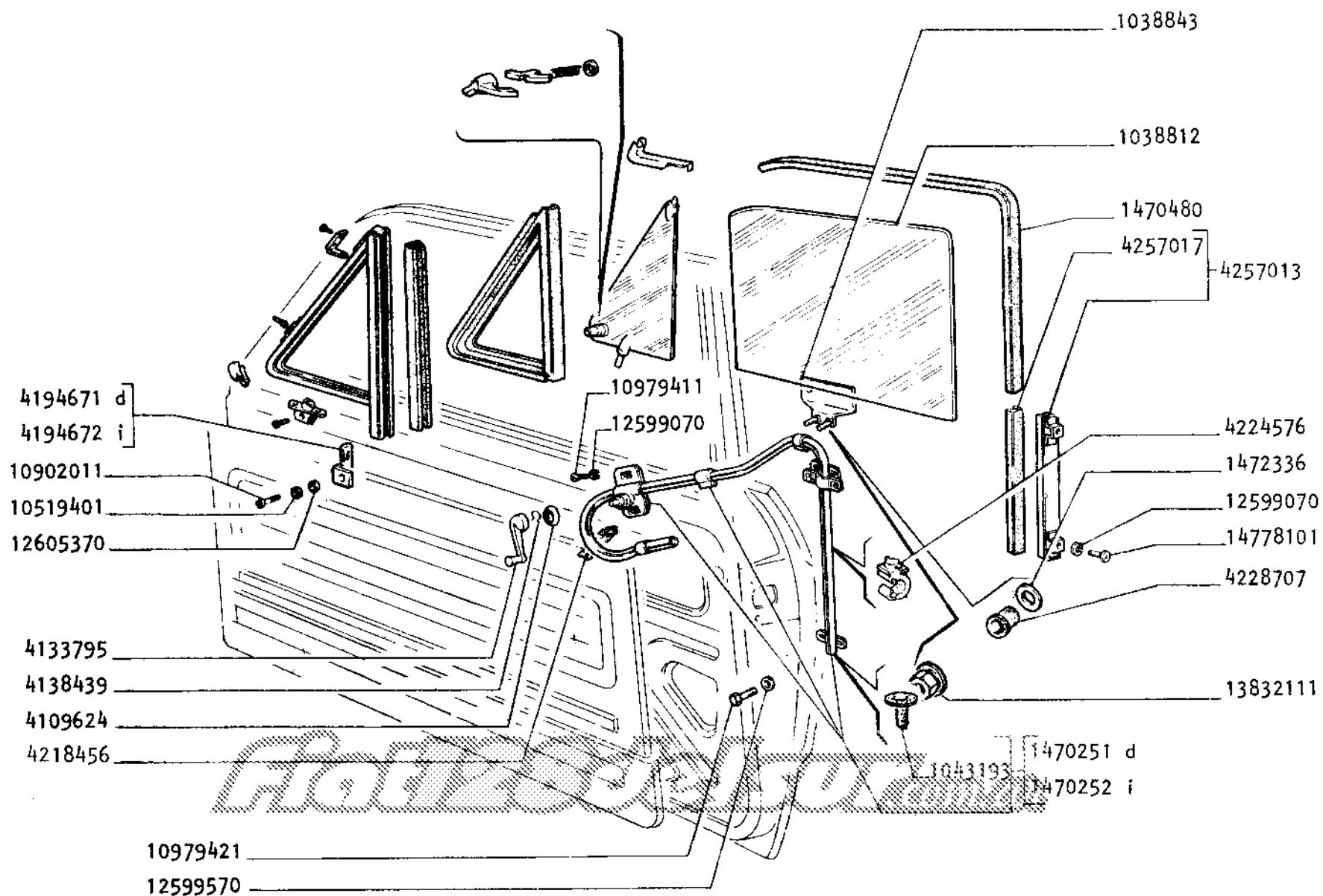

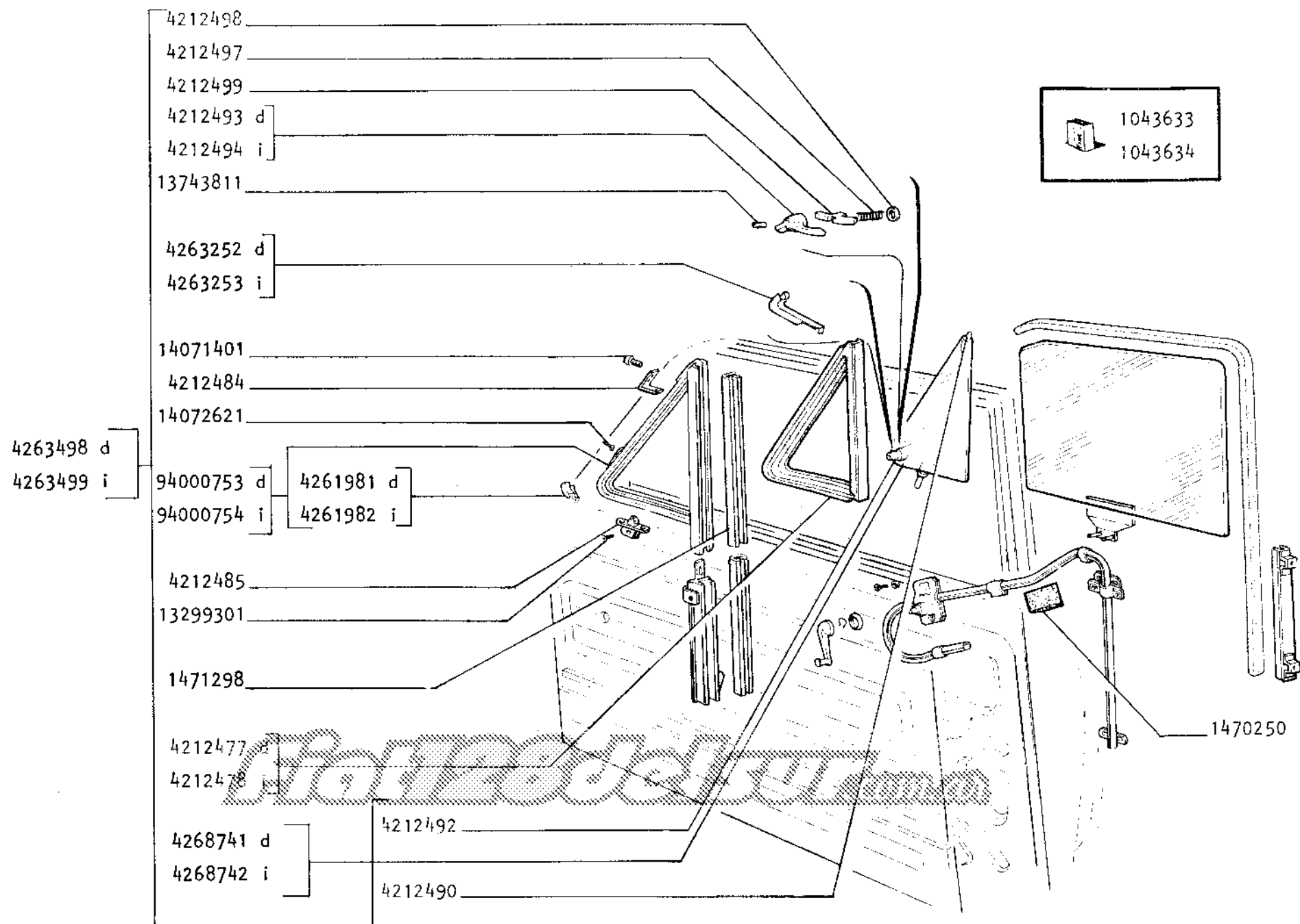

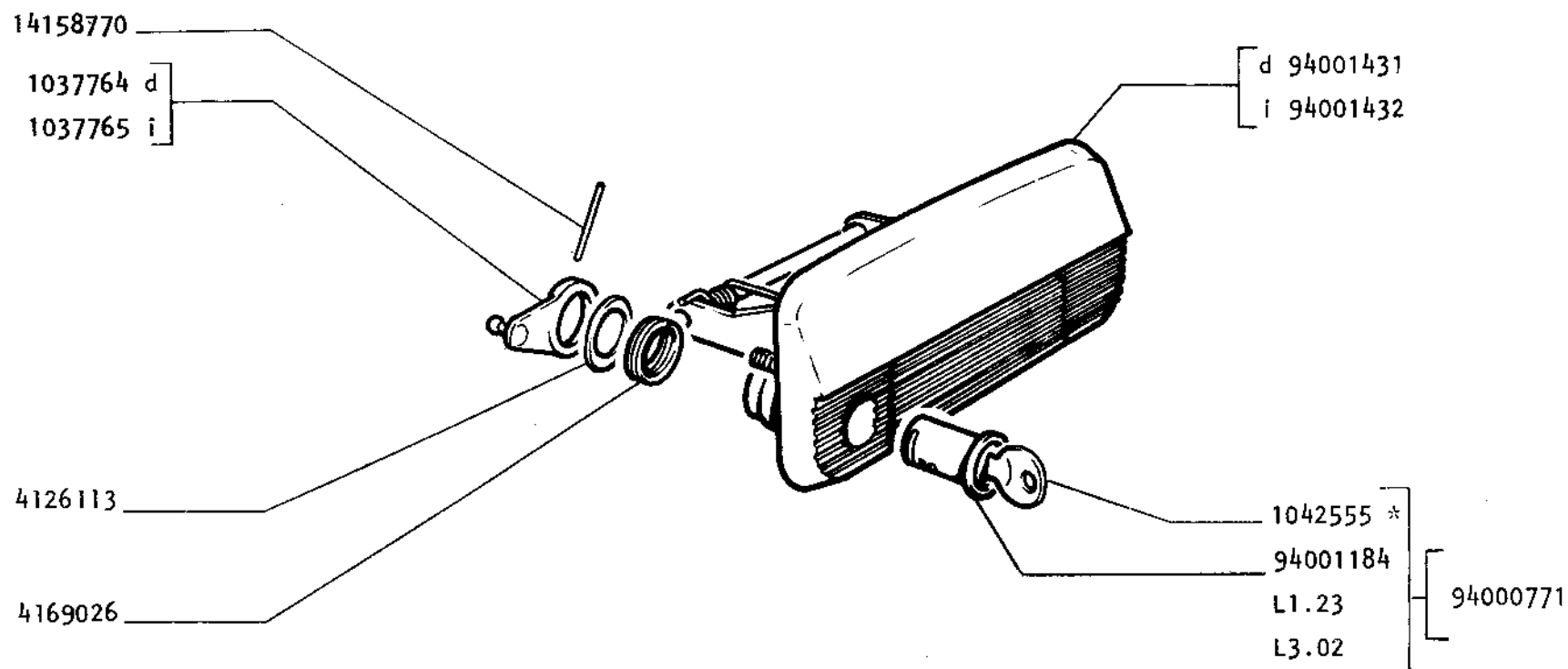

* CITAR N° DE COMBINACION



LLAVE EN BRUTO
1042496-1043577

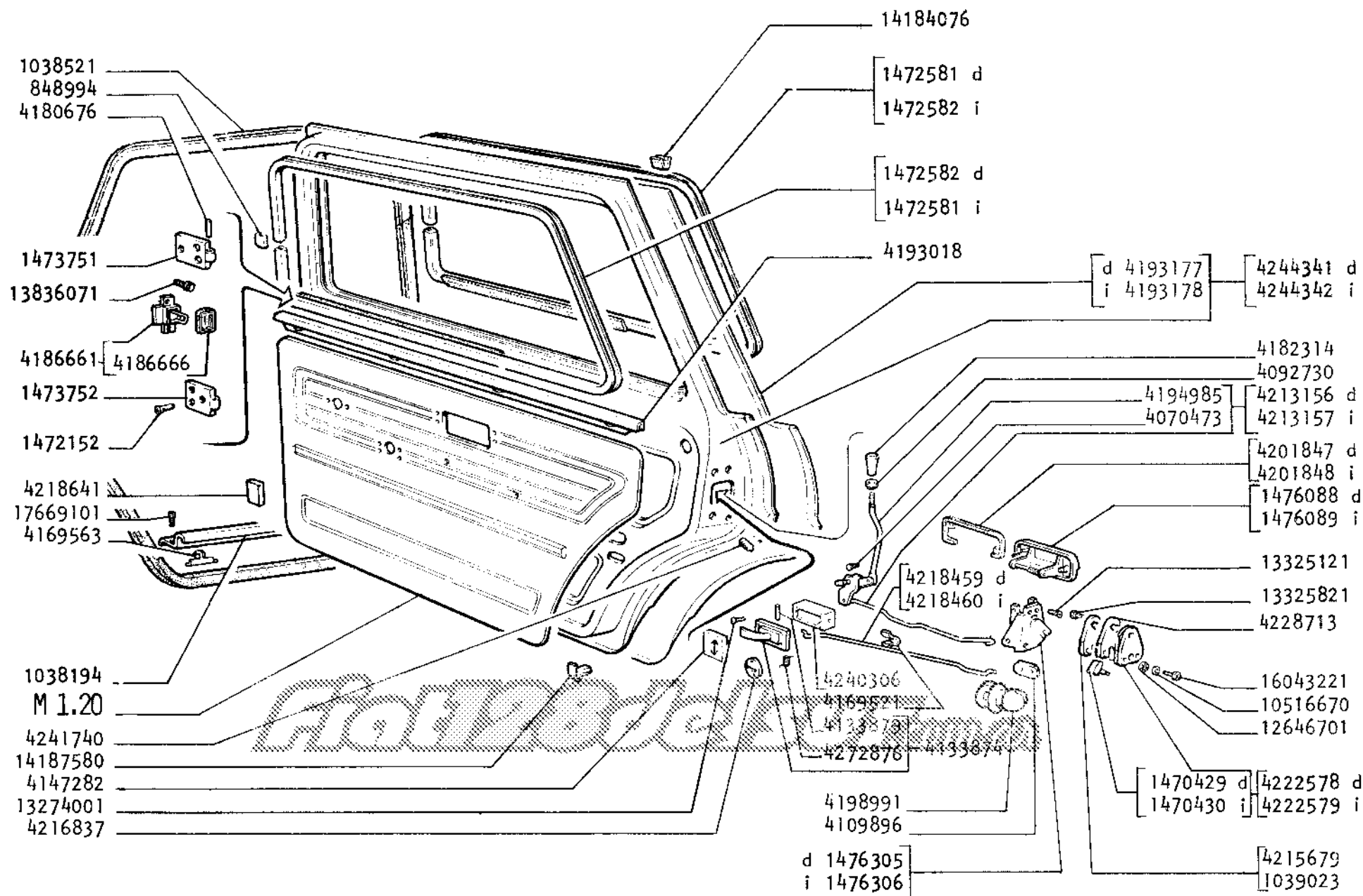

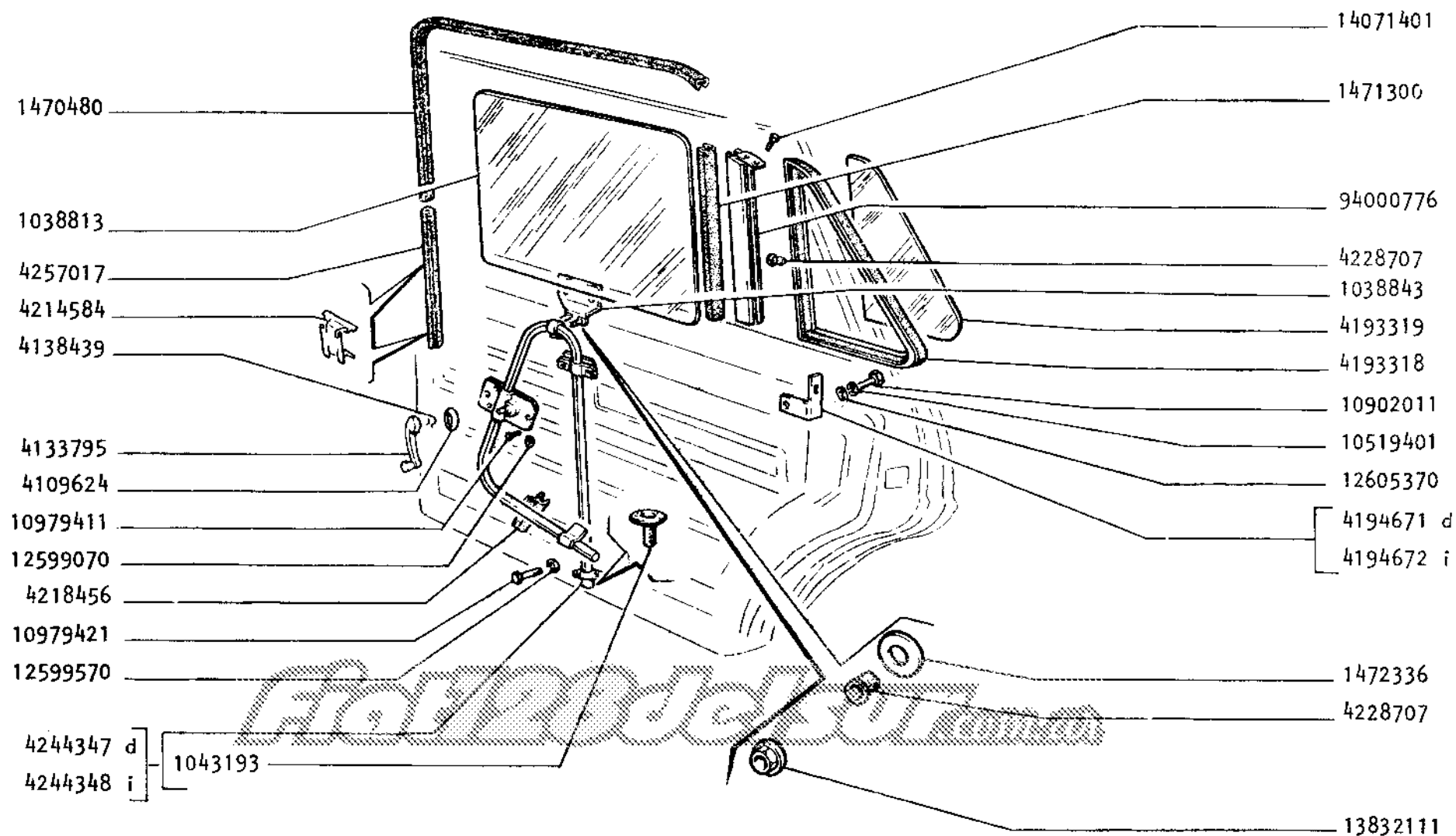

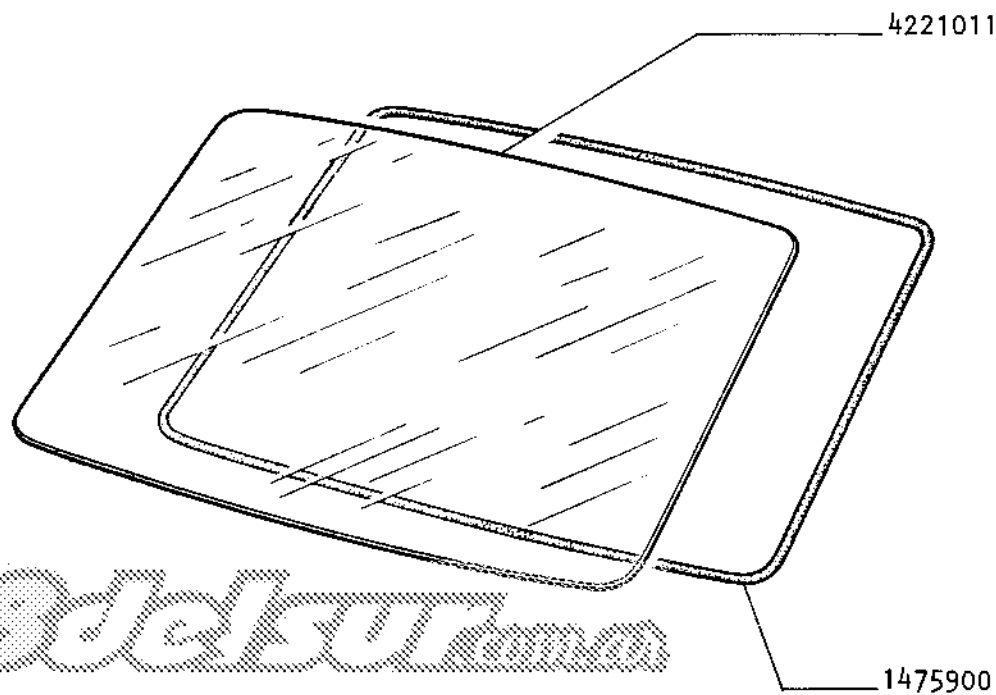
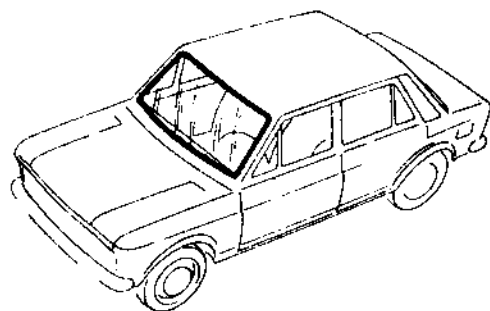

Fiat Modelsur

4221010

1475901

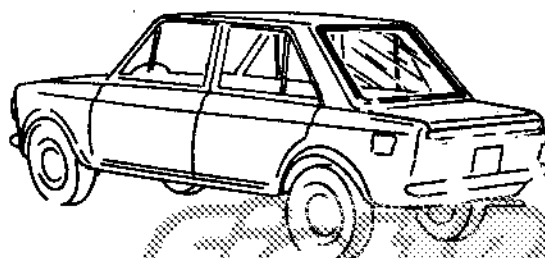
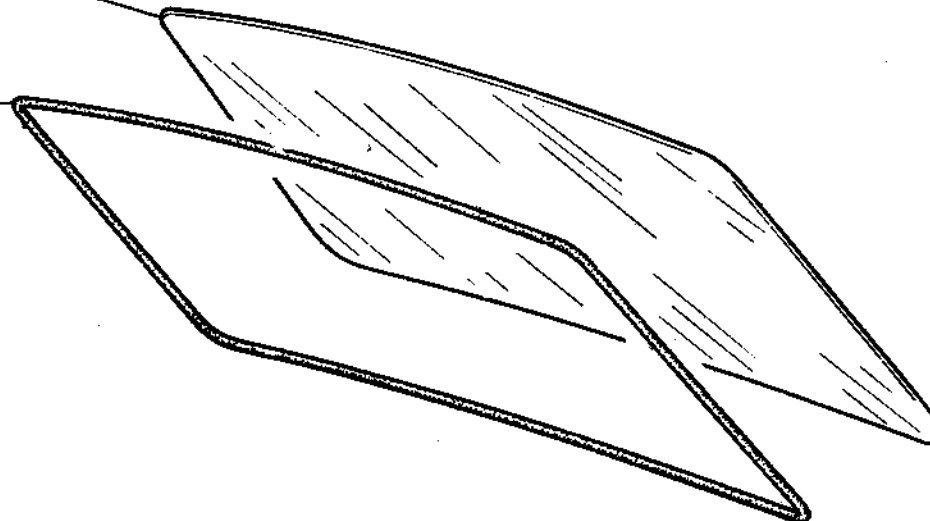

Fiat Ritmo

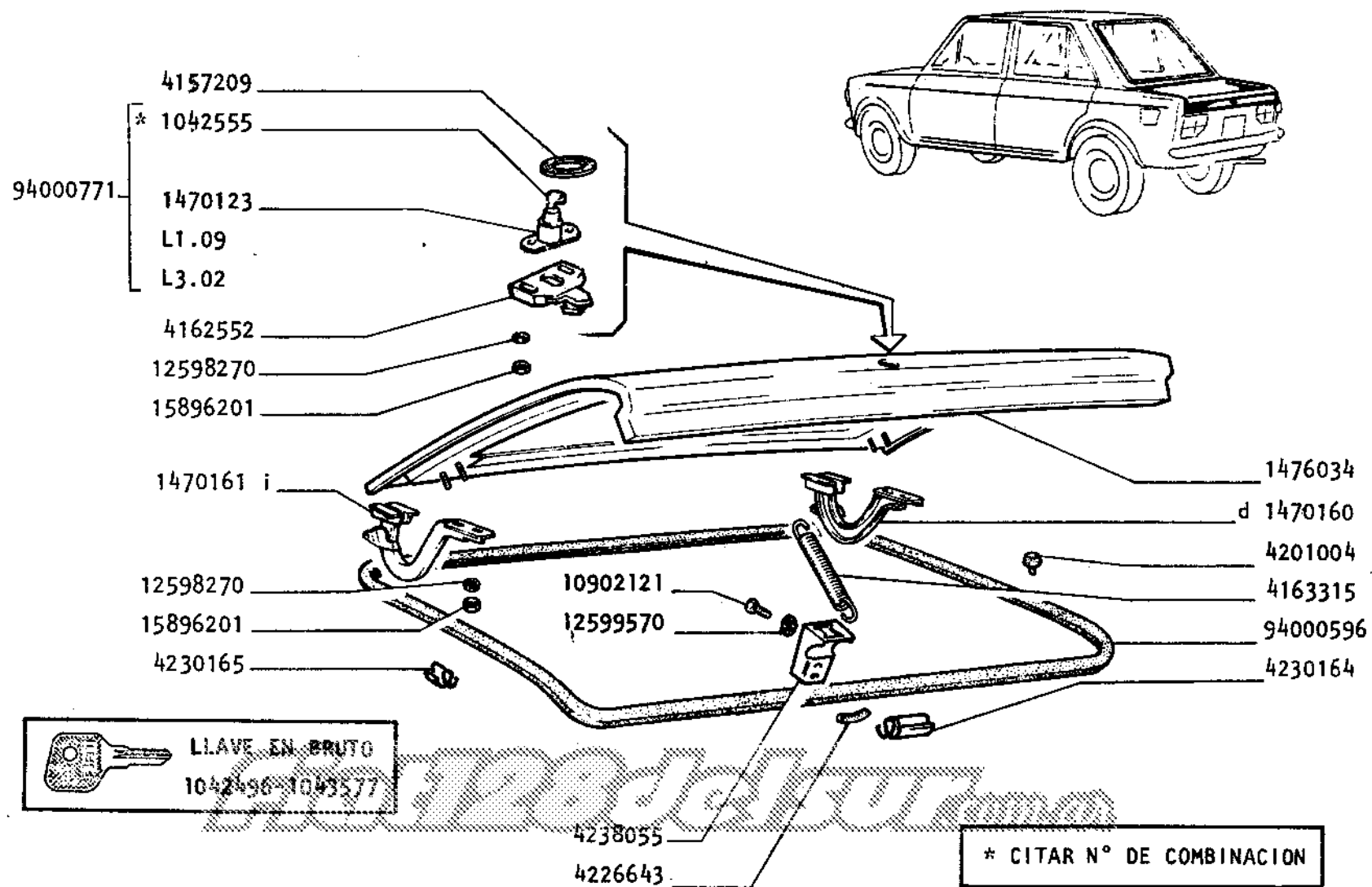

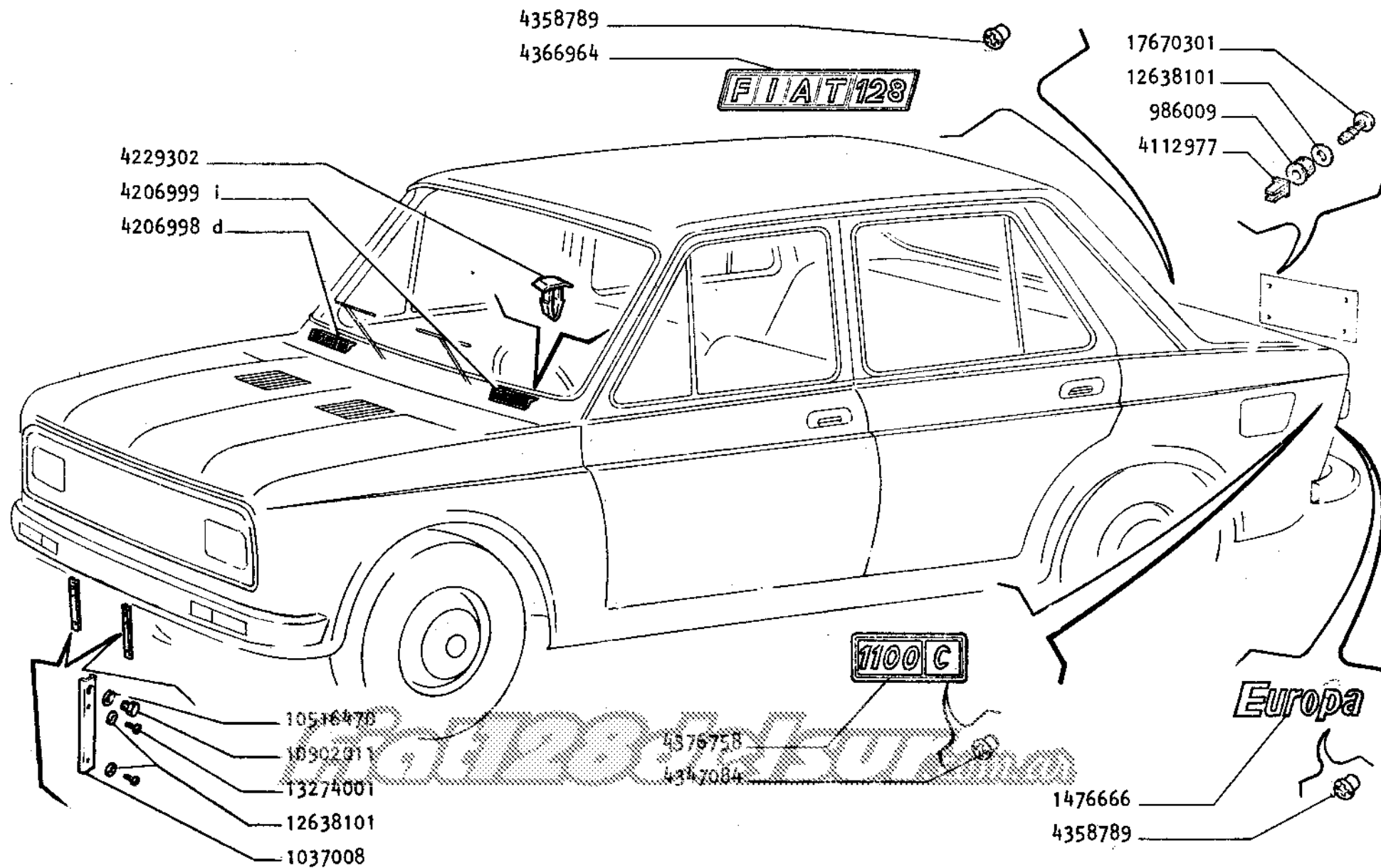

Este subgrupo se publicara proximamente

Flota de la SUR

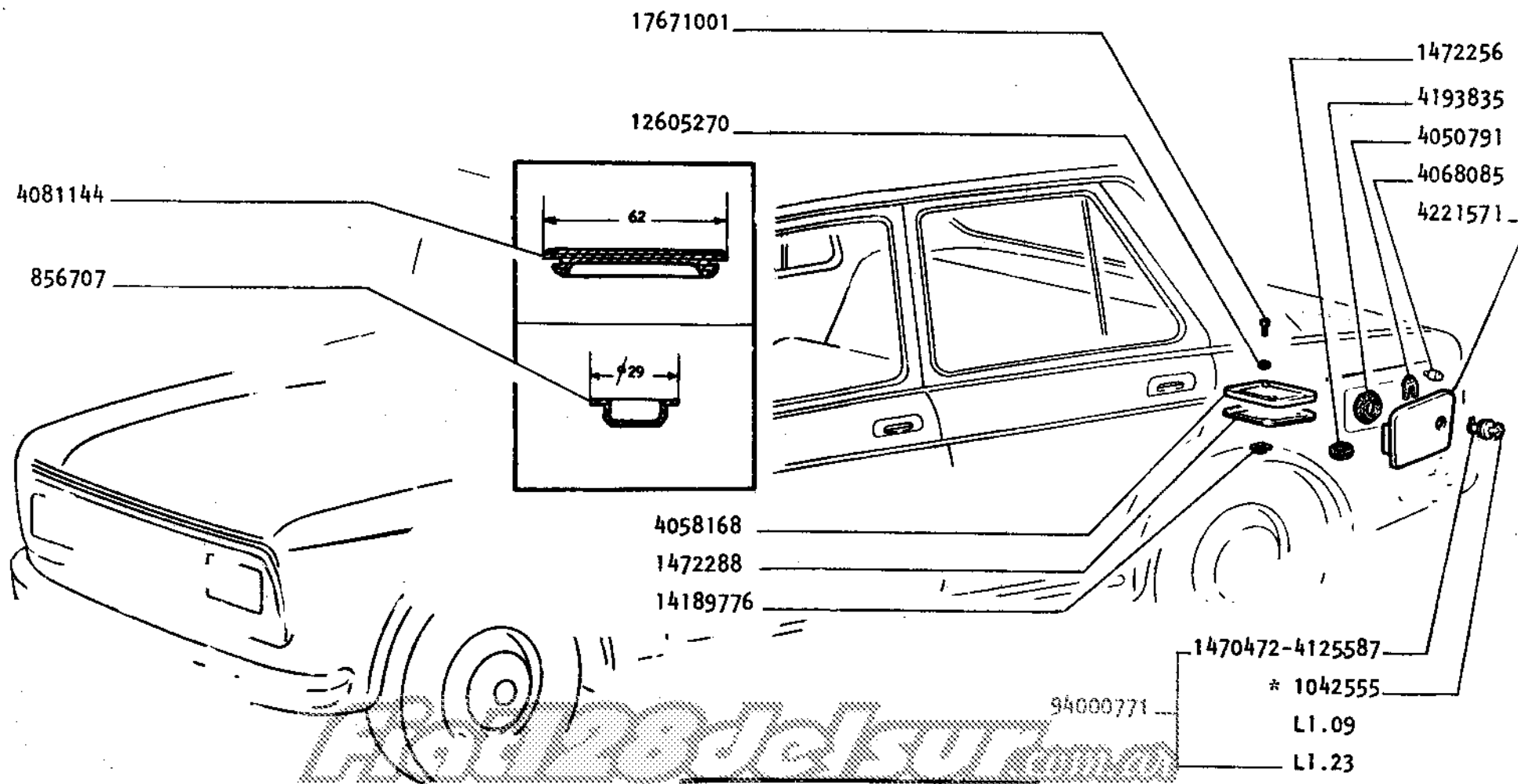

* CITAR N° DE COMBINACION



LLAVE EN BRUTO
1042496-1043577

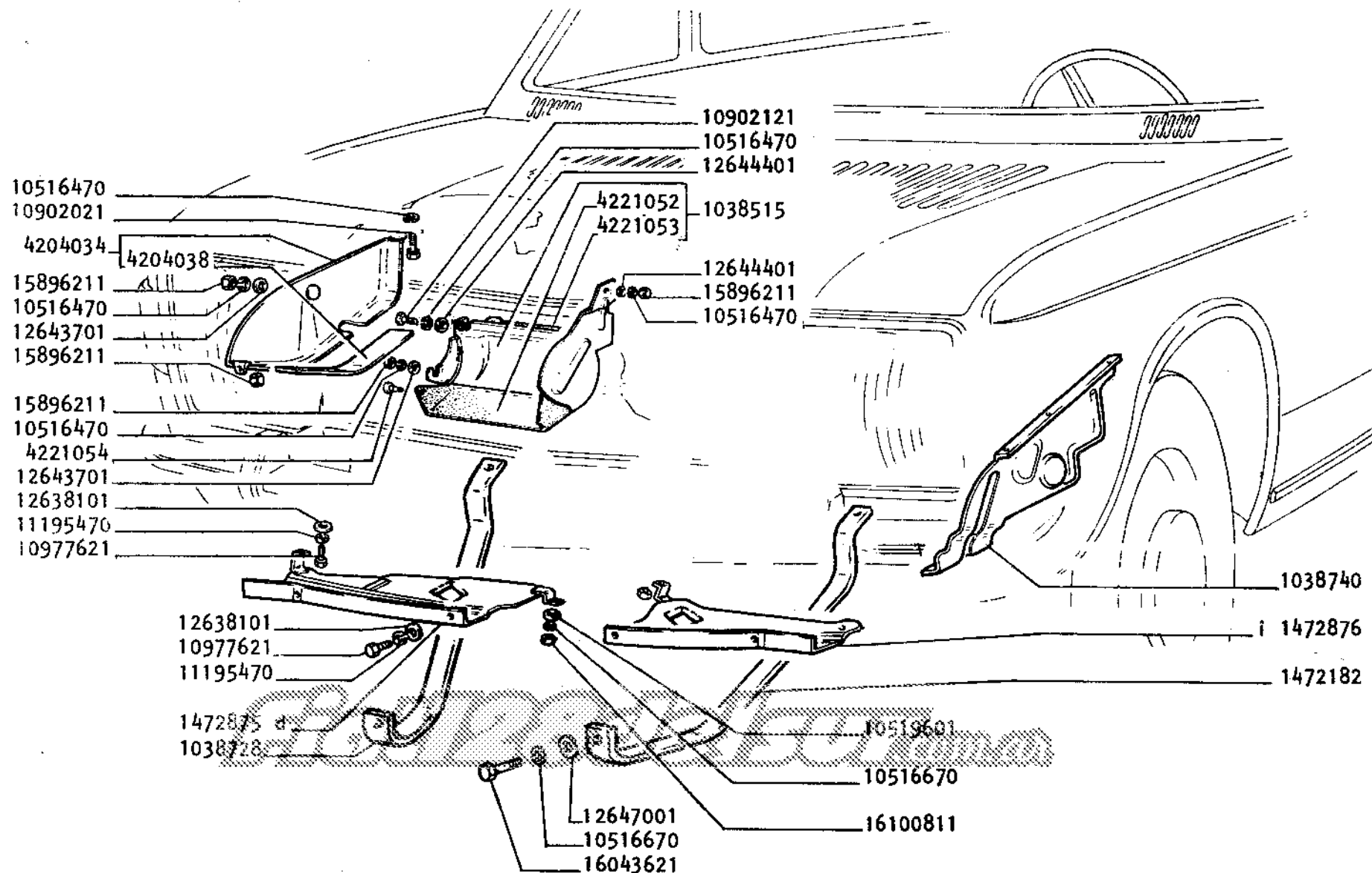

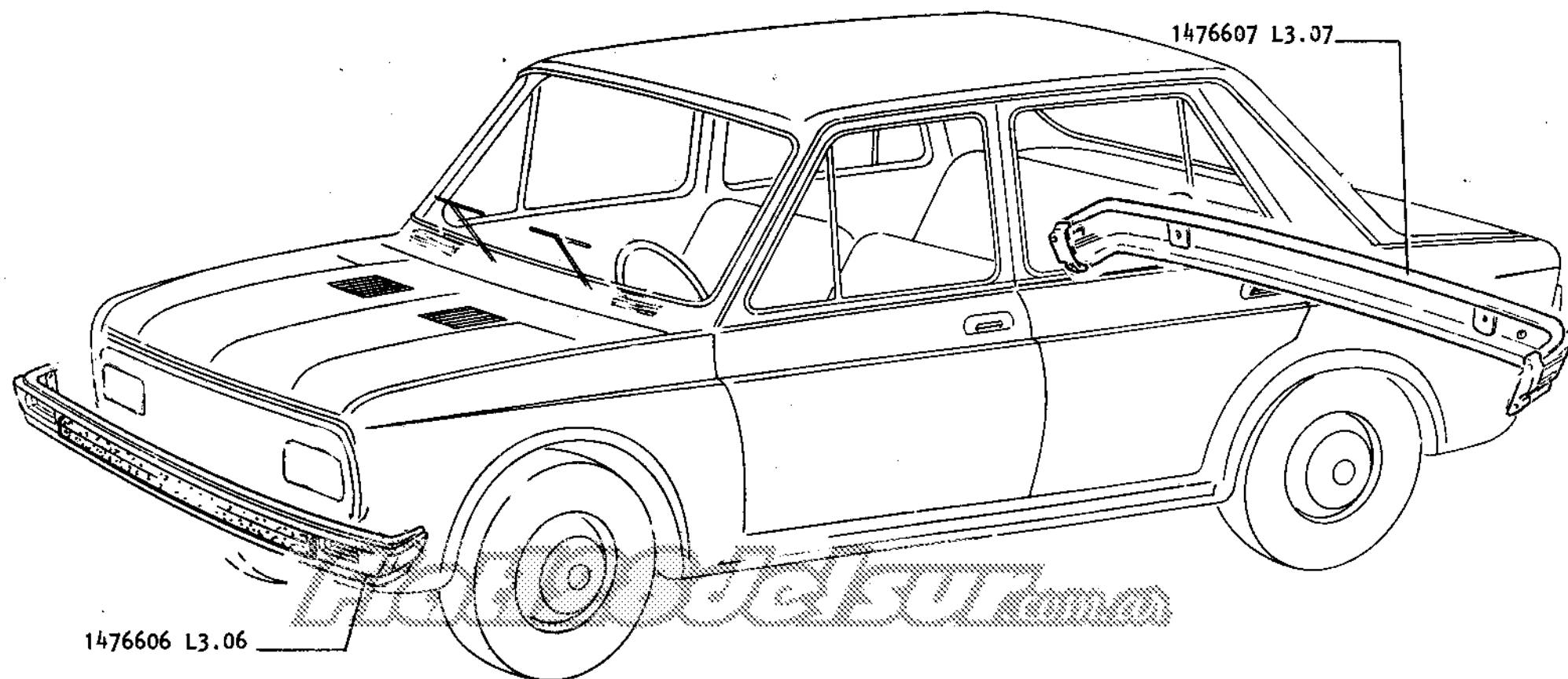

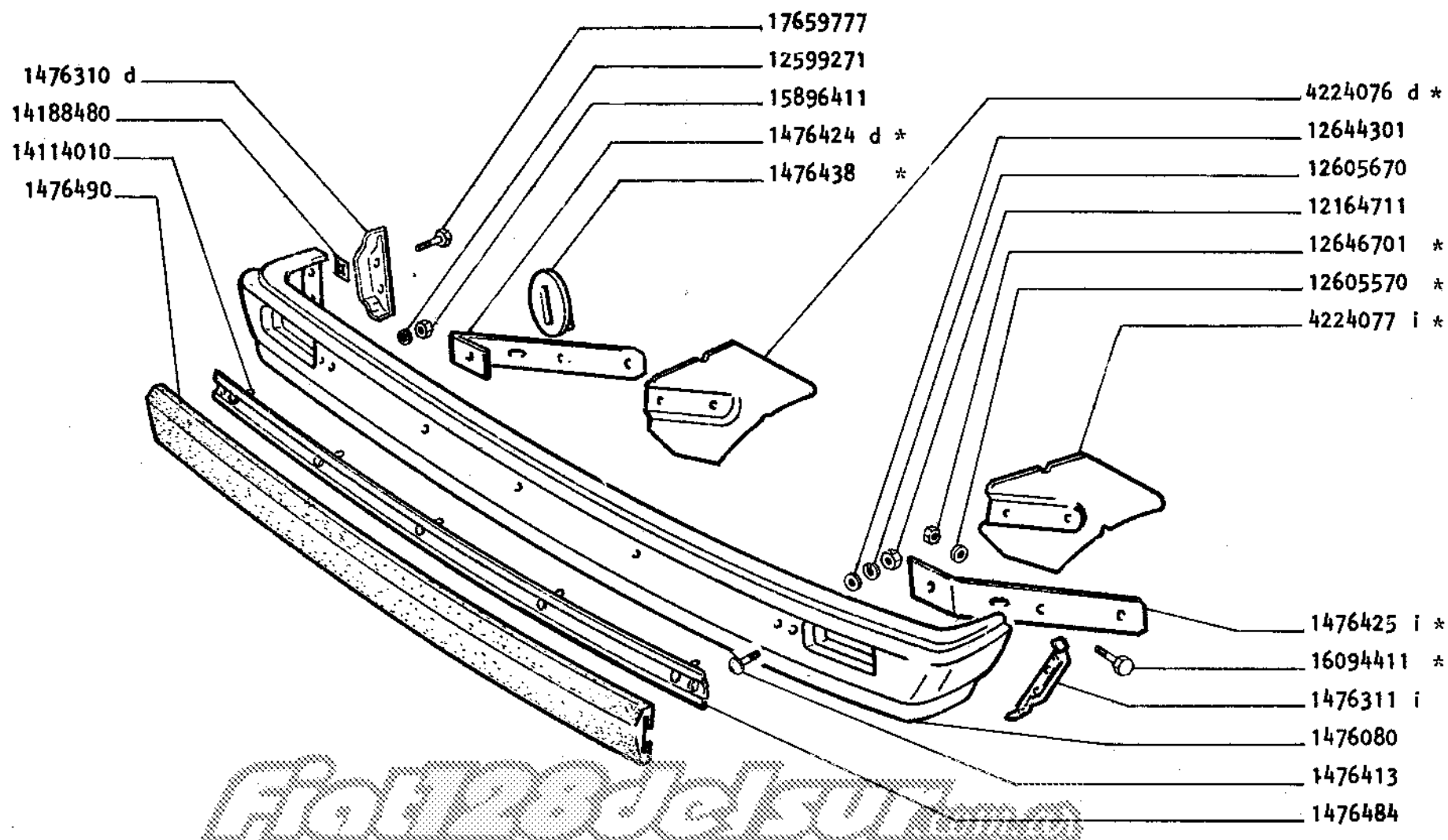

* NO SE PROVEE CON EL CONJUNTO

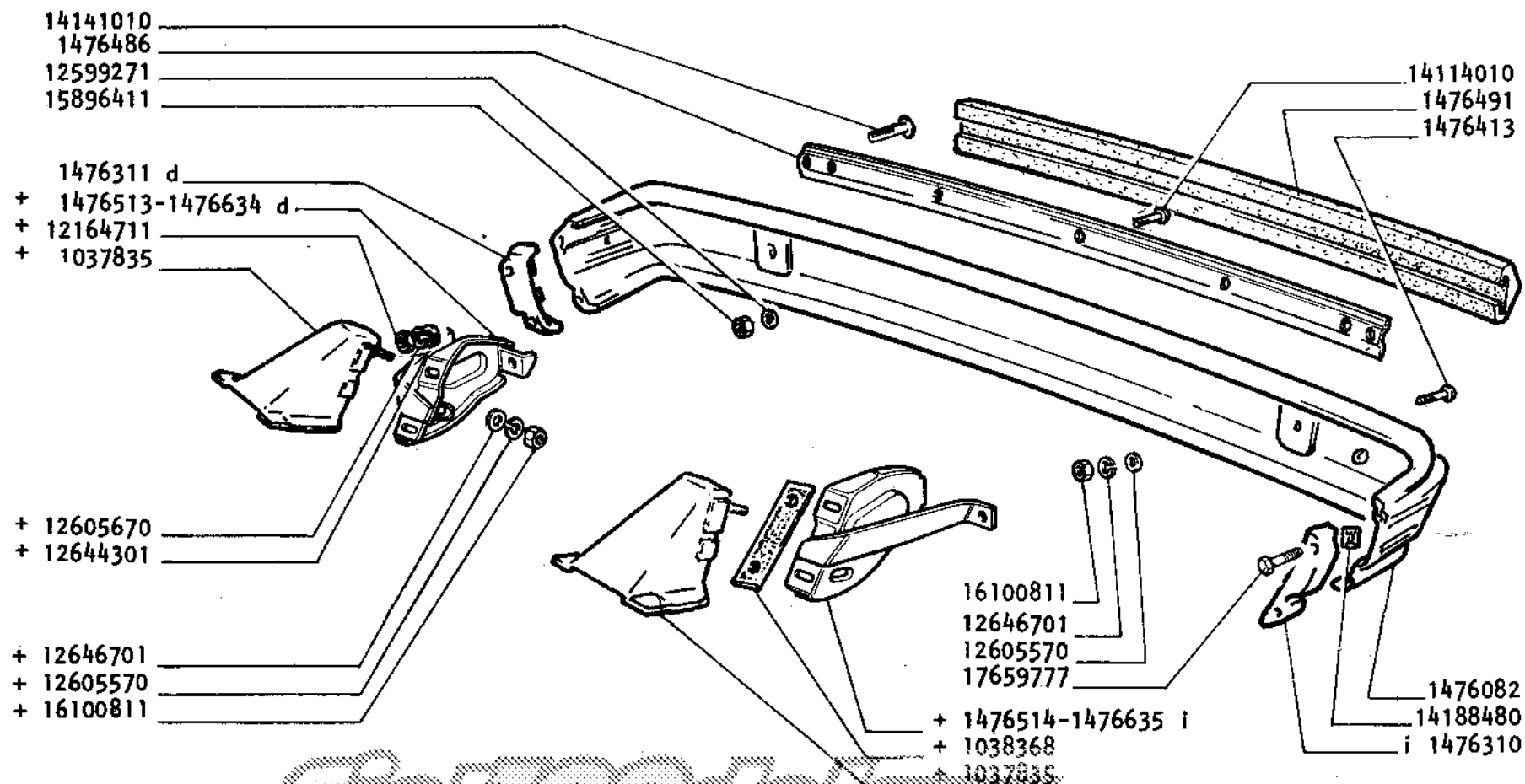

+ NO SE PROVEE CON EL CONJUNTO

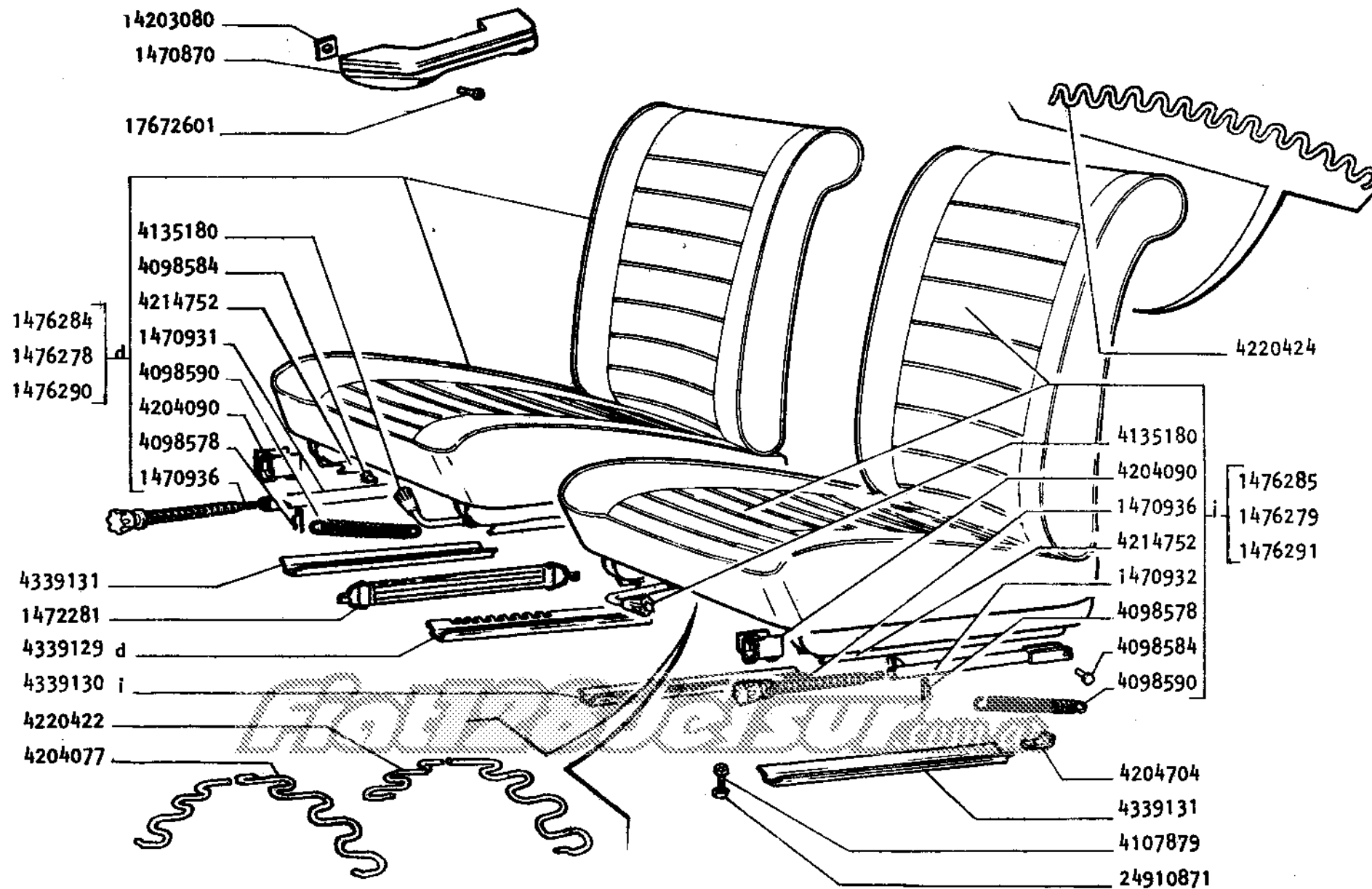

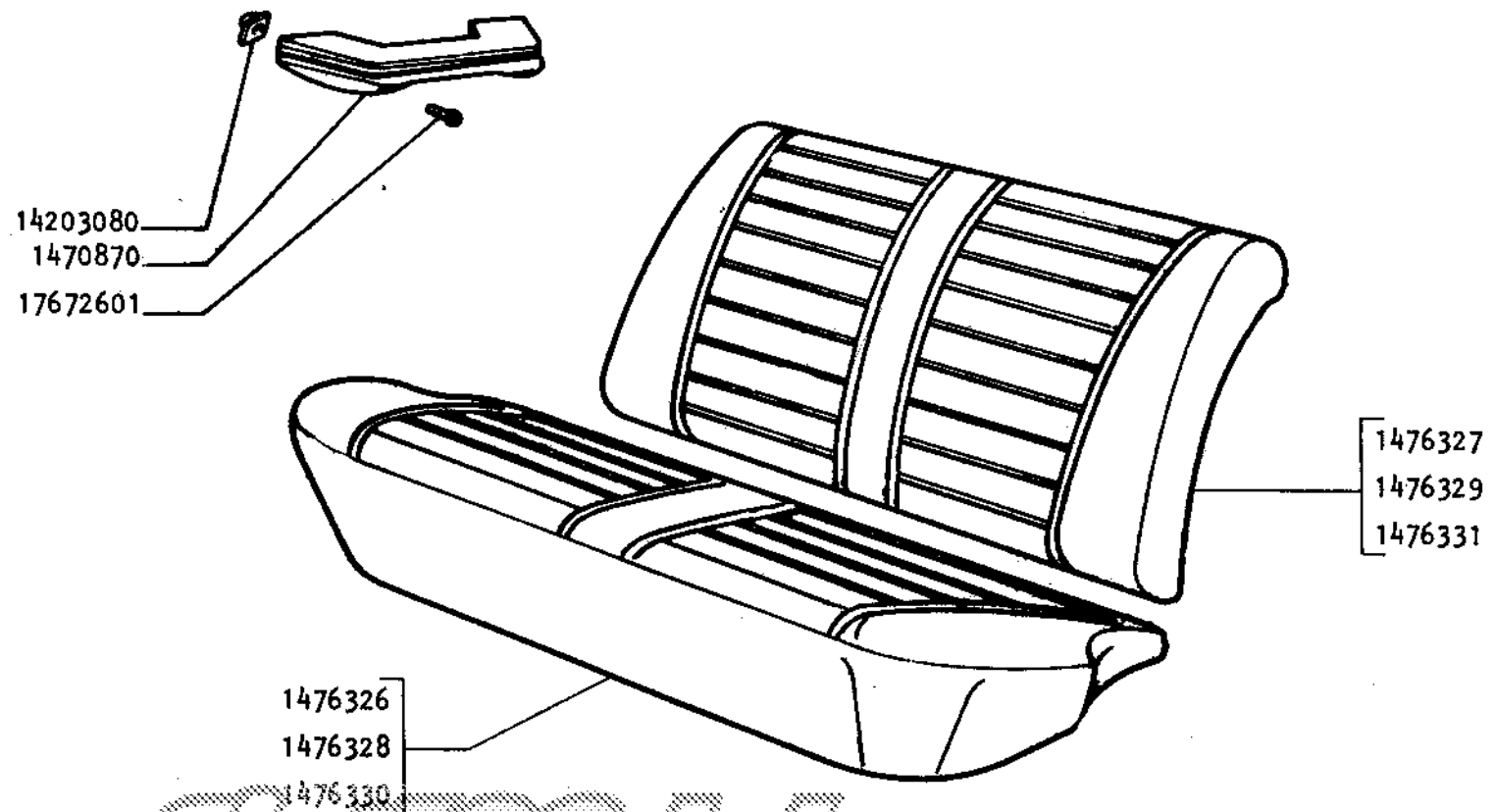

Floater del sur

